

LAPORAN HASIL KERJA PRAKTEK
SOLUSI PEMBUATAN DOKUMEN BERITA ACARA SIAP OPERASI

Diajukan Untuk Memenuhi Syarat Kuliah Kerja Praktek Program S1 Jurusan

Teknologi Informasi

Fakultas Teknik



UMY

**UNIVERSITAS
MUHAMMADIYAH
YOGYAKARTA**

Unggul & Islami

Disusun Oleh :

Abid Ibadurrahman

20200140104

PROGRAM STUDI S1 TEKNOLOGI INFORMASI
FAKULTAS TEKNIK
UNIVERSITAS MUHAMMADIYAH YOGYAKARTA

2023

**LEMBAR PENGESAHAN
LAPORAN KERJA PRAKTEK**

Di

PT. TELEKOMUNIKASI INDONESIA (TELKOM) YOGYAKARTA

Periode 27 Februari 2023 – 28 April 2023

SOLUSI PEMBUATAN DOKUMEN BERITA ACARA SIAP OPERASI



UMY

UNIVERSITAS
MUHAMMADIYAH
YOGYAKARTA

Unggul & Islami

Disusun Oleh :

**Abid Ibadurrahman
20200140104**

Yogyakarta,

Mengesahkan,

Dosen Pembimbing Kerja Praktek

Asep Setiawan S.Th.I., M.Ud.

KATA PENGANTAR

Assalamu'alaikum Warrahmatullahi Wabarakatuh

Alhamdulillah puji syukur penulis panjatkan kepada Allah SWT, karena atas rahmat dan hidayah-Nya sehingga penulis dapat menyusun dan menyelesaikan kegiatan kerja praktek yang dilaksanakan pada tanggal 27 Februari 2023 – 28 April 2023.

Adapun penyusunan Laporan Kerja Praktik di PT. Telkom Indonesia Tbk Yogyakarta ini merupakan salah satu wujud dari pertanggung jawaban penulis atas segala kegiatan yang telah dilaksanakan kurang lebih dua bulan.

Kegiatan ini juga tidak terlepas dari dukungan segenap pihak yang telah memberikan bantuan kepada penulis, baik berupa dukungan moral maupun dukungan material. Untuk itu penulis mengucapkan terima kasih kepada :

1. Allah SWT, atas segala kemudahan, kesehatan serta kelancaran yang diberikan kepada penulis selama pelaksanaan kerja praktek dan penulisan laporan kerja praktek sehingga dapat terselesaikan.
2. Orang tua yang telah memberikan motivasi, do'a dan dukungan kepada penulis dalam menyelesaikan kerja praktek di Telkomsat Indonesia.
3. Kepada Abang dan Kakak Saya yang memberikan support dan juga motivasi kepada Saya agar kuat dan juga semangat dalam menyelesaikan kerja praktek di Telkomsat Indonesia.
4. Bapak Cahya Damarjati, S.T. M.Eng., Ph.D. selaku Kepala Program Studi Teknik Informatika Universitas Muhammadiyah Yogyakarta.
5. Bapak Asep Setiawan S.Th.I., M.Ud. selaku Dosen Pembimbing Kerja Praktek.
6. Ibu Nunuk Eny Kristanti selaku Mentor dan Pembimbing lapangan yang telah membantu selama kerja praktek ini.
7. Asra Syahrastani selaku teman sekelompok kerja praktek yang telah membantu dalam menyelesaikan kerja praktek ini.
8. Kepada seluruh direksi dan karyawan PT. Telkom Indonesia Tbk Yogyakarta yang telah membantu dalam kelancaran proses kegiatan kerja praktek dan dengan senang hati dalam berbagi ilmu kepada Saya.

Dalam penyusunan laporan kerja praktek ini, Saya menyadari akan banyaknya

keterbatasan, kekurangan, dan kelemahan dari penulisan laporan sehingga laporan ini masih jauh dari kata sempurna.

Wassalamu 'alaikum Warahmatullahi Wabarakatuh.

Yogyakarta, 28 April 2023

Penulis

Abid Ibadurrahman

ABSTRAK

Teknologi informasi telah menjadi bagian penting dalam perkembangan dunia bisnis dan telah membuka peluang untuk berbagai perusahaan untuk meningkatkan perkembangan mereka secara online. Telkom Indonesia, sebagai perusahaan telekomunikasi terkemuka di Indonesia, telah memanfaatkan teknologi informasi dengan membuat website sebagai salah satu cara untuk memperluas jangkauan bisnis mereka. *Website* adalah sebuah aplikasi yang secara *real time* akan memonitoring berbagai informasi yang dibutuhkan oleh suatu perusahaan yang dikemas dalam berbagai macam format. Dengan adanya perkembangan teknologi informasi yang canggih saat ini, unit Business Service Telkom Witel Yogyakarta ternyata masih menerapkan sistem pengimputan manual pada Dokumen Berita Acara Siap Operasi (BASO) sehingga memakan banyak waktu Ketika mengisi BASO pada unit Business Service Telkom Witel Yogyakarta. Maka dari itu diperlukannya Solusi Pembuatan Dokumen Berita Acara Siap Operasi berbentuk *website* dengan menggunakan *laravel* yang bisa mempermudah dan mempercepat pembuatan aplikasi berbasis *website*

DAFTAR ISI

LEMBAR PENGESAHAN LAPORAN KERJA PRAKTEK.....	I
KATA PENGANTAR	II
ABSTRAK.....	IV
DAFTAR ISI.....	V
DAFTAR GAMBAR	VI
BAB I PENDAHULUAN	1
1.1 LATAR BELAKANG.....	1
1.2 RUMUSAN MASALAH	1
1.3 TUJUAN.....	2
1.4 MANFAAT	2
1.5 WAKTU DAN TEMPAT PELAKSANAAN KERJA PRAKTEK.....	2
1.5.1 Lokasi Pelaksanaan Kerja Praktek	3
1.5.2 Waktu Pelaksanaan Kerja Praktek.....	3
BAB II GAMBARAN UMUM.....	4
2.1 GAMBARAN UMUM PERUSAHAAN TELKOM INDONESIA.....	4
2.2 LOGO PERUSAHAAN ATAU INSTANSI.....	5
2.3 ARTI LOGO TELKOM.....	5
2.4 FILOSOFI WARNA	5
2.5 VISI DAN MISI PERUSAHAAN.....	6
2.6 STRUKTUR ORGANISASI PT. TELKOM WITEL YOGYAKARTA BAGIAN UNIT BUSINESS SERVICE	7
BAB III LANDASAN TEORI	8
3.1 LATAR BELAKANG MASALAH.....	8
3.2 RUMUSAN MASALAH	8
3.3 BATASAN MASALAH.....	9
3.4 KONSEP DASAR WEB	9
3.4.1 Website	9
3.4.2 Bahasa Pemrograman	9
3.4.3 Framework.....	11
3.4.4 Aplikasi Perancangan Web	13
BAB IV HASIL DAN PEMBAHASAN.....	18
4.1 FILE MENTAH BASO WORD.....	18
4.2 HASIL FILE BASO SETELAH DIUBAH DENGAN APLIKASI BASO	19
4.3 TAMPILAN WEBSITE	21
4.4 ALAT DAN BAHAN	22
4.4.1 Alat	22
4.4.2 Bahan	22
BAB V PENUTUP	24
5.1 KESIMPULAN.....	24
5.2 SARAN	24
DAFTAR PUSTAKA	25
LAMPIRAN	26

DAFTAR GAMBAR

2.2 Logo Perusahaan atau Instansi – Logo Telkom Indonesia	5
2.5 Struktur Organisasi PT. Telkom Witel Yogyakarta Bagian Unit Bussiness Service.....	7
3.1.4 Aplikasi Perancangan Web 1. Bentuk Aplikasi Visual Studio Code.....	14
3.1.4 Aplikasi Perancangan Web 2. Bentuk Aplikasi XAMPP	17
4.1 File Mentah BASO Word - Page 1 isi file BASO	18
4.1 File Mentah BASO Word - Page 2 isi file BASO	19
4.2 Hasil File BASO Setelah Diubah dengan Aplikasi BASO – Page 1.....	20
4.2 Hasil File BASO Setelah Diubah dengan Aplikasi BASO – Page 2.....	21
4.3 Tampilan Website.....	22
Lampiran 1 Halaman Hasil Jadi Aplikasi berbasis web BASO	26
Lampiran 2 Code word.blade.php (1).....	27
Lampiran 3 Code word.blade.php (2).....	27
Lampiran 4 Code word.blade.php (3).....	28
Lampiran 5 Code word.blade.php (4).....	28
Lampiran 6 Code word.blade.php (5).....	29
Lampiran 7 Code word.blade.php (6).....	29
Lampiran 8 Code WordController.php (1).....	30
Lampiran 9 Code WordController.php (2).....	30
Lampiran 10 Code WordController.php (3).....	31
Lampiran 11 Code WordController.php (4).....	32
Lampiran 12 Lembar Penerimaan Kerja Praktek	33
Lampiran 13 Lembar Evaluasi Kerja Praktek	34
Lampiran 14 Sertifikat Kerja Praktek	35

BAB I PENDAHULUAN

1.1 Latar Belakang

Perkembangan teknologi pada masa sekarang ini, sudah sangat cepat dan maju. Salah satunya adalah internet. Internet merupakan jaringan komputer global di seluruh dunia yang dapat memberikan informasi kepada masyarakat. Dengan adanya internet, masyarakat bisa mendapatkan informasi lebih cepat dan efisien. Selain itu dengan adanya internet, suatu perusahaan dapat menyampaikan informasi lebih lengkap dan menarik melalui *Website*.

Selama ini pengimputan pada Berita Acara Siap Operasi pada unit Business Service Telkom Witel Yogyakarta ini masih dalam bentuk *Manual* sehingga kurang efisien mengenai pengimputan Dokumen Berita Acara Siap Operasi. Untuk lebih mempermudah pegawai dan mahasiswa KP/PKL yang ingin membuat Dokumen Berita Acara Siap Operasi, maka dibuatkan alternatif lain dengan membuat Dokumen Berita Acara Siap Operasi berbentuk *website*.

Pengimputan Dokumen Berita Acara Siap Operasi baru menggunakan *Website* dapat lebih meningkatkan kinerja para pegawai dan juga mahasiswa KP/PKL. Penggunaan internet yang semakin meningkat, menjadikan *Website* menjadi salah satu daya tarik tersendiri pada saat akses internet, sehingga banyak perusahaan yang berlomba-lomba membuat *Website* untuk mempromosikan perusahaannya. *Website* bisa berupa komersil maupun untuk kepentingan resmi suatu perusahaan.

Salah satu langkah untuk meningkatkan kinerja pada unit Business Service Telkom Witel Yogyakarta adalah dengan menggunakan *Website*. Dengan adanya *Website* ini, diharapkan kinerja para pegawai dan mahasiswa KP/PKL dapat meningkat dan mempercepat pekerjaan. Sehingga bermanfaat baik untuk pegawai maupun mahasiswa kp/pkl pada unit Business Service Telkom Witel Yogyakarta khususnya.

1.2 Rumusan Masalah

Berdasarkan latar belakang masalah yang diuraikan diatas, maka rumusan masalah yang dibahas pada kerja praktek ini adalah Tidak efektifnya pembuatan file

dokumen Berita Acara Siap Operasi yang dilakukan secara manual.

1.3 Tujuan

Adapun tujuan dari pelaksanaan kerja praktek di PT. Telkom Witel Yogyakarta ini yaitu membuat sebuah *Website* Dokumen Berita Acara Siap Operasi yang sesuai dengan Dokumen pada unit Business Service Telkom Witel Yogyakarta. Pembuatan Dokumen Berita Acara Siap Operasi ini bertujuan, untuk memudahkan pegawai dan anak magang melakukan pengimputan dokumen. Sehingga dapat meningkatkan kinerja dan juga mempermudah pembuatan Dokumen Berita Acara Siap Operasi.

1.4 Manfaat

Adapun manfaat dari pelaksanaan kegiatan kerja praktek di PT.Telkom Indonesia Tbk Yogyakarta adalah:

1. Menerapkan teori-teori yang telah diterima selama masa perkuliahan.
2. Menambah ilmu pengetahuan dan pengembangan diri, khususnya praktek dan wawasan yang belum pernah didapatkan di bangku kuliah.
3. Menambah pengalaman kerja bagi yang sudah ada dalam dunia usaha atau dunia industri.
4. Meningkatkan kualitas keterampilan, mental, dan kreatifitas diri pribadi.
5. Melatih diri agar tanggap dan peka dalam menghadapi masalah di dunia kerja.
6. Merealisasikan partisipasi dunia perusahaan terhadap pengembangan dunia Pendidikan.
7. Sebagai upaya untuk membantu menyiapkan tenaga terampil bagi mahasiswa yang akan terjun ke dalam dunia kerja.
8. Menjalin kerjasama atau mitra kerja antara dunia industri dengan dunia pendidikan.

1.5 Waktu dan Tempat Pelaksanaan Kerja Praktek

1.5.1 Lokasi Pelaksanaan Kerja Praktek

Kegiatan pelaksanaan kerja praktek ini dilaksanakan di PT. Telkom Witel Yogyakarta yang berlokasi di Jl.Yos Sudarso No.9 Yogyakarta 55224 Penentuan lokasi ini mempertimbangkan bahwa Telkom merupakan salah satu perusahaan yang bergerak di bidang Telekomunikasi.

1.5.2 Waktu Pelaksanaan Kerja Praktek

Waktu Pelaksanaan Kerja Praktek ini dilaksanakan dari 27 Februari sampai dengan 28 April 2023.

BAB II

GAMBARAN UMUM

2.1 Gambaran Umum Perusahaan Telkom Indonesia

PT Telkom Indonesia (Persero) Tbk (Telkom) adalah Badan Usaha Milik Negara (BUMN) yang bergerak di bidang jasa layanan teknologi informasi dan komunikasi (TIK) dan jaringan telekomunikasi di Indonesia. Pemegang saham mayoritas Telkom adalah Pemerintah Republik Indonesia sebesar 52.09%, sedangkan 47.91% sisanya dikuasai oleh publik. Saham Telkom diperdagangkan di Bursa Efek Indonesia (BEI) dengan kode “TLKM” dan New York Stock Exchange (NYSE) dengan kode “TLK”.

Dalam upaya bertransformasi menjadi digital telecommunication company, TelkomGroup mengimplementasikan strategi bisnis dan operasional perusahaan yang berorientasi kepada pelanggan (customer-oriented). Transformasi tersebut akan membuat organisasi TelkomGroup menjadi lebih lean (ramping) dan agile (lincah) dalam beradaptasi dengan perubahan industri telekomunikasi yang berlangsung sangat cepat. Organisasi yang baru juga diharapkan dapat meningkatkan efisiensi dan efektivitas dalam menciptakan customer experience yang berkualitas. (PT. Telkom Indonesia TBK, 2020)

Kegiatan usaha TelkomGroup bertumbuh dan berubah seiring dengan perkembangan teknologi, informasi dan digitalisasi, namun masih dalam 16 koridor industri telekomunikasi dan informasi. Hal ini terlihat dari lini bisnis yang terus berkembang melengkapi legacy yang sudah ada sebelumnya. Adapun penulis melakukan magang pada kantor cabang Telkom Witel Yogyakarta yang beralamat di Jl. Yos Sudarso No.9, Kotabaru, Gondokusuman, Kota Yogyakarta, Daerah Istimewa Yogyakarta 55224. Saat ini TelkomGroup mengelola 6 produk portofolio yang melayani empat segmen konsumen, yaitu korporat, perumahan, perorangan dan segmen konsumen lainnya.

2.2 Logo Perusahaan atau Instansi



2.2 Logo Perusahaan atau Instansi – Logo Telkom Indonesia

Gambar 2.2 Merupakan gambar dari logo perusahaan atau instansi PT Telkom Indonesia.

Dengan mengambil semangat HUT RI ke-68, Telkom memperkenalkan penampilan terbaru logo Telkom yang mencerminkan komitmen Telkom untuk memberikan yang terbaik bagi bangsa Indonesia. Penampilan logo tersebut mencakup perubahan logo secara menyeluruh dan terintegrasi dengan empat aspek dasar perusahaan, yaitu transformasi bisnis, infrastruktur, sistem dan model operasi serta sumber daya manusia. (Gantara, 2015)

2.3 Arti Logo Telkom

- **Lingkaran**, sebagai simbol dari kelengkapan produk dan layanan dalam portofolio bisnis baru Telkom yaitu TIMES,
- **Tanganyang meraih keluar**, simbol ini mencerminkan pertumbuhan dan ekspansi ke luar.
- **Jemari Tangan**, simbol ini memaknai sebuah kecermatan, perhatian serta kepercayaan dan hubungan yang erat.
- **Kombinasi tangan dan lingkaran**, simbol dari matahari terbit yang maknanya adalah perubahan dan awal baru
- **Telapak tangan**, yang mencerminkan kehidupan untuk menggapai masa depan.

2.4 Filosofi Warna

- **Merah – Berani, Cinta, Energi, Ulet**

Mencerminkan spirit Telkom untuk selalu optimis dan beranidalam menghadapi tantangan dan perusahaan.

➤ **Hitam – Warna Dasar**

Melambangkan kemauan keras.

➤ **Abu – Warna Transisi** Melambangkan teknologi.

Dengan tetap mengacu kepada filosofi Telkom *Corporate*, yaitu *Always The Best* – sebuah keyakinan dasar untuk selalu memberikan yang terbaik dalam setiap pekerjaan yang dilakukan dan senantiasa memperbaiki hal-hal yang biasa menjadi sebuah kondisi yang lebih baik, dan pada akhirnya akan membawanya menjadi yang terbaik.

Arti dari slogan yakni Telkom dengan penuh kepercayaan diri bertujuan untuk mengubah “isi dunia” yang penuh dengan keterbatasan, sehingga memungkinkan setiap orang untuk mengubah dunia. Telkom mempermudah masyarakat untuk menjangkau dunia, mengerti, mempelajari, dan bersuara didalamnya.

Telkom memungkinkan masyarakat untuk melakukan hal yang lebih dan mengantarkan dunia kedalam genggam tangan, pesan sederhana untuk masyarakat bahwa dunia adalah milik mereka

2.5 Visi dan Misi Perusahaan

Visi yang ada pada PT. Telkom Indonesia yaitu Menjadi digital telco pilihan utama untuk memajukan masyarakat

Misi yang ada pada PT. Telkom Indonesia diantaranya sebagai berikut:

1. Mempercepat pembangunan Infrastruktur dan platform digital cerdas yang berkelanjutan, ekonomis, dan dapat diakses oleh seluruh masyarakat.
2. Mengembangkan talenta digital unggulan yang membantu mendorong kemampuan digital dan tingkat adopsi digital bangsa.

3. Mengorkestrasi ekosistem digital untuk memberikan pengalaman digitalpelanggan terbaik.

2.6 Struktur Organisasi PT. Telkom Witel Yogyakarta Bagian Unit Business Service

Telkom Witel Yogyakarta dalam operasional memiliki beberapa divisi. Salah satu divisi nya adalah Divisi Business Service yang terdiri dari beberapa bagian,dimana setiap bagian memiliki tugas nya masing masing. Pada kerja praktek kali ini saya di tempatkan pada Unit Business Service.

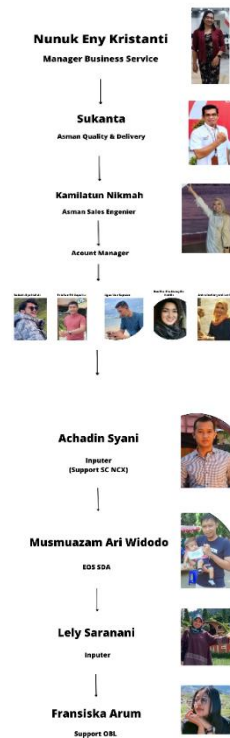

2.5 Struktur Organisasi PT. Telkom Witel Yogyakarta Bagian Unit Bussiness Service

BAB III

LANDASAN TEORI

3.1 Latar Belakang Masalah

Pada unit Business Service Telkom Witel Yogyakarta, ternyata masih menerapkan sistem pengimputan manual pada Dokumen Berita Acara Siap Operasi (BASO). BASO adalah dokumen yang dibuat setelah pelanggan menyetujui layanan dan kontrak berlangganan yang sudah disetujui dan disepakati kedua belah pihak, sebagai bukti layanan akan segera diproses sesuai dengan data yang ada dalam dokumen tersebut. Dalam dokumen tersebut terdapat data-data seperti: nama pelanggan, nomor order, tanggal informasi layanan, nomor kontrak, tanggal pembayaran dan nama customer. Kemudian setelah dokumen selesai dibuat, maka dilakukan penandatanganan kedua belah pihak antara manajer divisi dan pelanggan. Setelah BASO selesai ditandatangani maka diserahkan keinput. Tugas dari input yaitu untuk upload data BASO. Selama ini pengimputan pada Dokumen BASO masih melakukan secara manual dan juga masih melakukan pengecekan Kembali apa saja data yang akan diinput oleh karyawan unit Business Service. Karena belum efisien dan metode pengimputan data yang masih menggunakan cara yang tradisional. Menurut mentor saya diperlukan aplikasi yang dapat membantu karyawan dalam mengimput dokumen BASO yang ada dengan akurat dan juga dapat mempermudah karyawan Ketika mengisi file BASO tersebut.

Oleh karena itu pada kerja praktek ini saya di tugaskan untuk membuat sebuah sistem pengimputan manual pada Dokumen Berita Acara Siap Operasi (BASO) berbentuk *website* yang nantinya dapat mempermudah karyawan dalam mengimput dokumen BASO.

3.2 Rumusan Masalah

Dari urain latar belakang diatas dapat di rumuskan permasalahan, yaitu bagaimana membuat sebuah sistem sistem pengimputan pada Dokumen Berita Acara Siap Operasi (BASO). yang harapannya dapat membuat karyawan pada unit Business Service mempermudah ketika mengisi file BASO tersebut.

3.3 Batasan Masalah

Berdasarkan rumusan masalah di atas, maka batasan masalahnya adalah:

1. *Website* BASO hanya sebatas untuk menjadi aplikasi yang digunakan oleh karyawan unit Business Service Telkom Witel Yogyakarta.
2. *Website* BASO hanya difokuskan untuk pembuatan file BASO yang sederhana, jadi aplikasi ini hanya ada 1 halaman saja.

3.4 Konsep Dasar Web

World Wide Web (WWW), yang lebih dikenal dengan *web*, merupakan salah satu layanan yang didapatkan oleh pemakai komputer yang terhubung ke *Internet* (Sidik, 2007).

Menurut Arief (2011:7) “*Web* adalah salah satu aplikasi yang berisikan dokumen-dokumen multimedia yang berupa (teks, gambar, suara, animasi, dan video) didalamnya yang menggunakan protocol HTTP (*Hypertext Transfer Protocol*) dan untuk mengaksesnya menggunakan perangkat lunak yang disebut dengan *Browser*” .

Dapat disimpulkan bahwa *web* adalah sebuah layanan yang berisi dokumen Multimedia yang dapat diakses dengan *browser* melalui komputer yang terhubung ke *Internet*.

3.4.1 Website

Website adalah kumpulan dari halaman-halaman situs yang terdapat dalam sebuah domain atau subdomain yang berada di dalam World Wide Web (WWW) di internet. Alasan seseorang mengunjungi website adalah karena konten yang tersedia di website tersebut. Contoh website adalah Google.com dan Facebook.com. Penyebaran informasi melalui website sangat cepat dan mencakup area yang luas serta tidak dibatasi oleh jarak dan waktu. Oleh sebab itu, website merupakan sarana penting untuk mendapatkan dan mengelola informasi. (Laily, 2022)

3.4.2 Bahasa Pemrograman

Bahasa pemrograman yang digunakan dalam perancangan *website* ini, antara lain yaitu:

1. HTML

Hypertext Markup Language atau HTML adalah bahasa markup standar yang digunakan untuk membuat halaman website dan aplikasi web. Sejarah HTML diciptakan oleh Tim Berners-Lee, seorang ahli fisika di lembaga penelitian CERN yang berlokasi di Swiss. (A., Apa Itu HTML? Fungsi dan Cara Kerja HTML, 2023)

Berdasarkan definisi di atas, dapat disimpulkan bahwa HTML merupakan Bahasa pemrograman *web* yang digunakan untuk mengatur format dan tampilan konten/isi dari halaman *website*.

Secara umum, HTML memiliki banyak jenis manfaat yang biasanyadimanfaatkan bagi penggunaan sistem kerja IT sebagai berikut:

1) Pengembangan web (web developer)

Pengembang menggunakan kode HTML untuk merancang bagaimana *browser* menampilkan elemen halaman web, seperti teks, *hyperlink*, dan file media.

2) Penggunaan Internet.

Pengguna dapat dengan mudah melakukan pencarian internet dan memasukkan tautan antara halaman terkait pada situs web karena HTML banyak digunakan untuk menyematkan *hyperlink*.

2. CSS

CSS adalah singkatan dari cascading style sheets. Menurut Techterms, CSS dapat diartikan sebagai lembar berjenjang untuk format tata letak halaman web. CSS merupakan sebuah temuan untuk membantu pengembang web yang tadinya hanya bergantung pada HTML sebagai bahasa markup. HTML di awal mula digunakan untuk menandai objek di halaman web seperti tabel, gambar, paragraf, dan sebagainya. (Raharja, 2022)

Dari pendapat di atas, dapat disimpulkan bahwa CSS adalah suatu Bahasa pemrograman *web* yang berfungsi mengatur tampilan teks dan gambar darisuatu *website* agar terlihat lebih menarik dan terstruktur.

3. PHP

PHP adalah singkatan dari Hypertext Preprocessor, yaitu bahasa penulisan skrip yang sebenarnya mirip dengan JavaScript dan Python.

Perbedaannya, PHP adalah bahasa yang biasanya digunakan untuk komunikasi sisi server, sedangkan JavaScript bisa digunakan untuk frontend dan backend. Sementara itu, Python hanya untuk sisi server (backend).

Masih belum paham dengan pengertian PHP? Tenang, kami akan menjelaskan dasar-dasarnya lebih dulu sebelum Anda mempelajari PHP lebih lanjut. Kami akan mulai dengan membahas apa itu bahasa penulisan skrip atau scripting language.

Bahasa penulisan skrip adalah bahasa yang mengotomatiskan eksekusi task (tugas) dalam environment runtime khusus. Tugas ini mencakup menginstruksikan halaman statis (dibuat dengan HTML dan CSS) untuk melakukan tindakan tertentu dengan aturan yang sudah ditetapkan

Contohnya, Anda bisa menggunakan skrip untuk memvalidasi apakah semua kolom dalam sebuah form sudah diisi sebelum form dikirim kembali ke server. Skrip tersebut akan berjalan, lalu memeriksa semua kolom ketika user mengirimkan form.

Jika ada kolom yang masih kosong, akan muncul teks peringatan untuk memberi tahu user tentangnya.

Kegunaan umum lainnya dari bahasa skrip seperti PHP adalah untuk menampilkan efek drop-down ketika kursor menyoroti menu utama, melakukan rollover tombol dan animasi, membuka kotak dialog, dan sebagainya. (A., Apa Itu PHP? Pengertian PHP untuk Pemula, 2023)

3.4.3 Framework

Framework adalah sebuah kerangka kerja yang digunakan untuk mengembangkan website. Framework ini diciptakan untuk membantu web developer dalam menulis baris kode. Dengan menggunakan framework

penulisan kode akan jauh lebih mudah, cepat, dan terstruktur rapi. (Setiawan, 2021)

Dalam perancangan *website* ini, ada beberapa aplikasi yang digunakan, diantaranya:

1. Laravel

Laravel merupakan framework PHP yang open-source dan berisi banyak modul dasar untuk mengoptimalkan kinerja PHP dalam pengembangan aplikasi web, apalagi PHP adalah bahasa pemrograman yang dinamis dan Laravel disini bisa bertindak untuk membuat web development lebih cepat, lebih aman, dan lebih simpel.

Laravel memberikan seperangkat alat dan sumber daya untuk membangun aplikasi berbasis PHP. Laravel memiliki ekosistem yang lengkap didukung oleh package dan ekstensi yang kompatibel. Laravel telah tumbuh pesat dan semakin besar dalam beberapa tahun terakhir. Hal ini juga ditunjukkan dengan semakin besarnya minat developer untuk menggunakan framework Laravel karena dapat menyederhanakan pengembangan aplikasi.

Framework ini diluncurkan pada tanggal 9 Juni 2011 oleh Taylor Otwell. Awalnya tujuan dari Laravel adalah sebagai alternatif dari CodeIgniter. Taylor Otwell melihat bahwa framework PHP lainnya yaitu CodeIgniter belum menyediakan fitur tertentu seperti dukungan bawaan untuk otentikasi dan otorisasi pengguna. Sejak saat itu Laravel sudah mengeluarkan berbagai pembaruan dan penambahan fitur. Saat ini laravel sudah sampai ke versi 9 dengan berbagai fitur unggulan

Laravel sendiri bekerja di sisi back-end atau istilahnya server-side. Selain powerful, Laravel juga mudah untuk dimengerti. Dengan mengikuti pola arsitektur model-view-controller (MVC) Laravel bisa mempercepat proses pembuatan aplikasi web. Pada arsitektur MVC, development bisa dilakukan dengan lebih cepat karena developer bisa fokus ke salah satu bagian saja seperti model (bagian yang mengelola database), view (bagian yang mengelola tampilan kepada user), dan bagian controller (bagian yang

menghubungkan model dan view jika seandainya ada permintaan dari user).

Framework Laravel memiliki fitur yang kaya karena merupakan gabungan fitur dasar beberapa framework PHP populer seperti CodeIgniter, Yii, dan Ruby on Rails. Jika kamu sebelumnya sudah familiar dengan Core PHP atau Advance PHP, Laravel akan membuat proses pengembangan aplikasi web lebih efektif dan efisien, selain itu Laravel juga lebih aman dari berbagai jenis ancaman siber. (Mengenal Laravel, Framework PHP untuk membuat Aplikasi Web!, n.d.)

2. Tailwind CSS

Tailwind CSS adalah kerangka kerja framework css yang didalamnya terdapat sekumpulan utility classes untuk membangun antarmuka custom.CSS framework juga bersifat utility-first yang bisa digunakan untuk membangun tampilan antarmuka sebuah website menjadi lebih cepat.

Tailwind menyediakan class-class kecil yang bisa digunakan dengan sangat fleksibel untuk membuat interface sesuai dengan keinginan tanpa perlu override styleless seperti framework pada umumnya. Jadi, ketika anda ingin membuat komponen, maka anda perlu menggunakan beberapa class kecil hingga tercipta komponen yang anda inginkan. (Agustin, 2023)

3.4.4 Aplikasi Perancangan Web

Dalam perancangan *website* ini, ada beberapa aplikasi yang digunakan, diantaranya:

1. Visual Studio code

Visual Studio Code adalah aplikasi code editor buatan Microsoft yang dapat dijalankan di semua perangkat desktop secara gratis. Kelengkapan fitur dan ekstensi membuat code editor ini menjadi pilihan utama para pengembang. Visual Studio Code bahkan mendukung hampir semua sistem operasi seperti Windows, Mac OS, Linux, dan lain sebagainya.

Berdasarkan survey dari Stack Overflow, Visual Studio Code merupakan editor terpopuler di kalangan developer profesional. Dari 21 aplikasi text editor saingannya, Visual Studio Code berada di peringkat satu dengan persentase user mencapai 71.07%.

Bukan tanpa alasan, Visual Studio Code dibuat se-ringan dan se-nyaman mungkin sehingga pengguna tidak terlalu membutuhkan perangkat berspesifikasi tinggi. Aplikasi ini juga bisa dijalankan untuk membuat atau mengedit kode sumber berbagai programming language. Sebut saja seperti Node.js, JavaScript, TypeScript, dan masih banyak lagi.`

Selain itu, Visual Studio Code menawarkan ekstensi dan ekosistem yang cukup luas. Hal ini membuatnya memiliki kompatibilitas tinggi dengan bahasa atau runtime environment lain, di antaranya termasuk bahasa pemrograman Python, PHP, .NET, dan Java. (Huda, 2022)

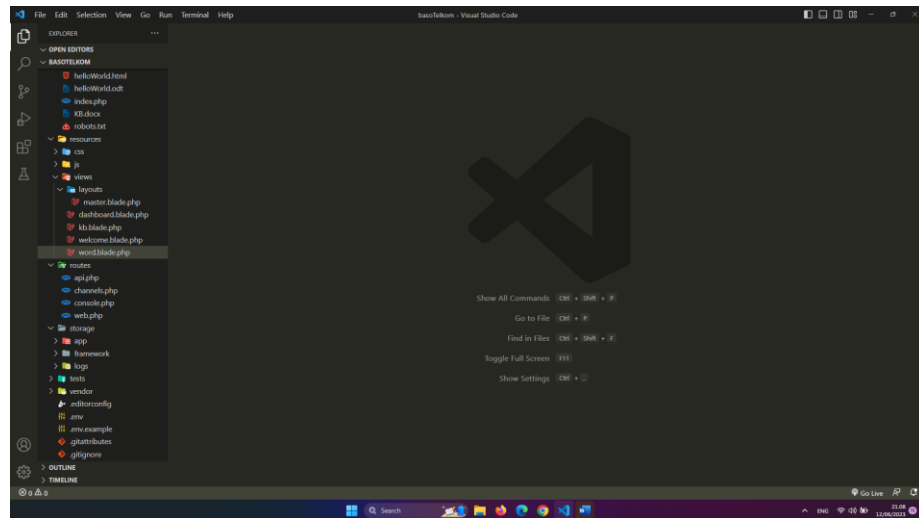

3.1.4 Aplikasi Perancangan Web 1. Bentuk Aplikasi Visual Studio Code

2. XAMPP

XAMPP merupakan software yang dikembangkan oleh sekelompok tim Apache Friend pada 2002 dan bisa didapatkan secara gratis dengan label General Public License (GNU).

Sebagai software open source berbasis web server, XAMPP ini

memiliki berbagai program dan mendukung berbagai sistem operasi yang umum digunakan, seperti Linux, Windows, MacOS, dan Solaris. Aplikasi ini berfungsi sebagai server lokal yang sudah mencakup program Apache, MySQL, dan PHP.

XAMPP disebut juga sebagai standalone server atau server yang dapat berdiri sendiri sehingga memudahkan pengguna saat menjalankan proses pengeditan, desain, dan pengembangan aplikasi.

Penggunaan XAMPP dirasa mampu menghemat anggaran karena dapat menggantikan peran web hosting dengan cara menyimpan file website ke dalam localhost agar bisa dipanggil atau dihubungkan melalui browser.

Adapun XAMPP memiliki kepanjangan X (cross platform), A (Apache), M (MySQL/MariaDB), P (PHP), dan P (Perl). Kepanjangan XAMPP tersebut merupakan program yang tersedia pada software ini.

1. X (Cross Platform)

Kode ini merupakan kode penanda untuk software cross platform atau yang bisa berjalan di banyak sistem operasi, seperti Windows, Linux, MacOS, dan Solaris.

2. A (Apache)

Berarti web server gratis dan bisa dikembangkan oleh banyak orang (open source) untuk menciptakan halaman web yang benar. Dengan menggunakan web server, pengguna dapat menjalankan file yang berisi bahasa pemrograman PHP pada localhost.

3. M (MySQL/MariaDB)

MySQL adalah salah satu aplikasi database server dengan bahasa pemrograman structured query language (SQL) yang berfungsi untuk mengelola data secara terstruktur dan sistematis. Misalnya, mengolah, mengedit, dan menghapus daftar melalui database. MySQL juga dapat digunakan di localhost tanpa

memerlukan sambungan internet. Dengan demikian, developer maupun programmer dapat membuat aplikasi berbasis web di komputernya. Sedangkan, MariaDB merupakan sistem manajemen database yang merupakan bagian dari pengembangan mandiri dari MySQL.

4. P (PHP)

Hypertext Preprocessor (PHP) merupakan bahasa pemrograman khusus berbasis web untuk kebutuhan pada sisi server atau back end sehingga dapat digunakan untuk membuat halaman web menjadi lebih dinamis dengan menerapkan server-side scripting. Selain itu, PHP juga mendukung manajemen sistem pada Oracle, Postgresql, Microsoft Access, dan lain sebagainya.

5. P (Perl)

Perl adalah bahasa pemrograman yang dapat digunakan untuk segala kebutuhan atau cross platform. Perl ini bisa berjalan di dalam banyak sistem operasi sehingga sangat fleksibel dan banyak digunakan. Bahasa pemrograman ini juga berfungsi sebagai penunjuk eksistensi dari PHP. Saat ini, Perl banyak digunakan untuk keperluan pengembangan aplikasi hingga web server dan banyak juga digunakan untuk website development pada sistem berbasis content management system (CMS), seperti WordPress. (XAMPP: Definisi, Fungsi, dan Penerapannya, n.d.)

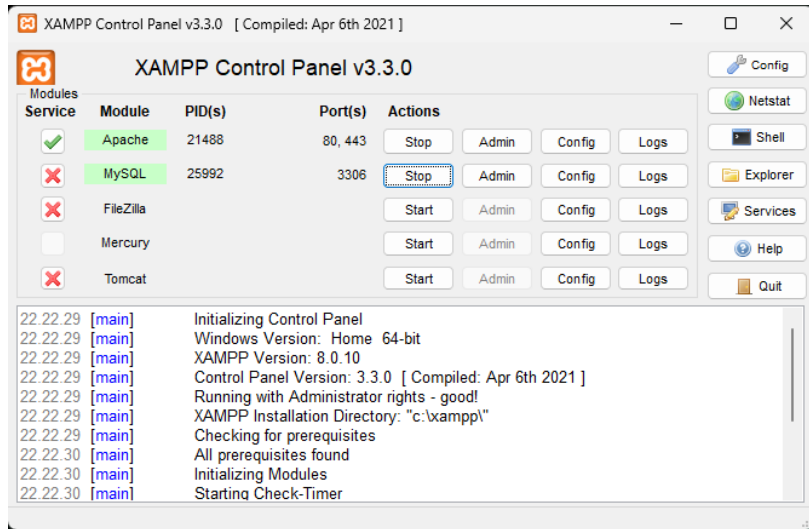

3.1.4 Aplikasi Perancangan Web 2. Bentuk Aplikasi XAMPP

BAB IV HASIL DAN PEMBAHASAN

4.1 File Mentah BASO Word

Berikut ini adalah file mentah BASO yang berbentuk docx. File dibawah ini terdiri dari kata – kata yang monoton atau tetap dan kata yang diawali dengan tanda “\$” itu kata – kata yang akan berubah.



4.1 File Mentah BASO Word - Page 1 isi file BASO

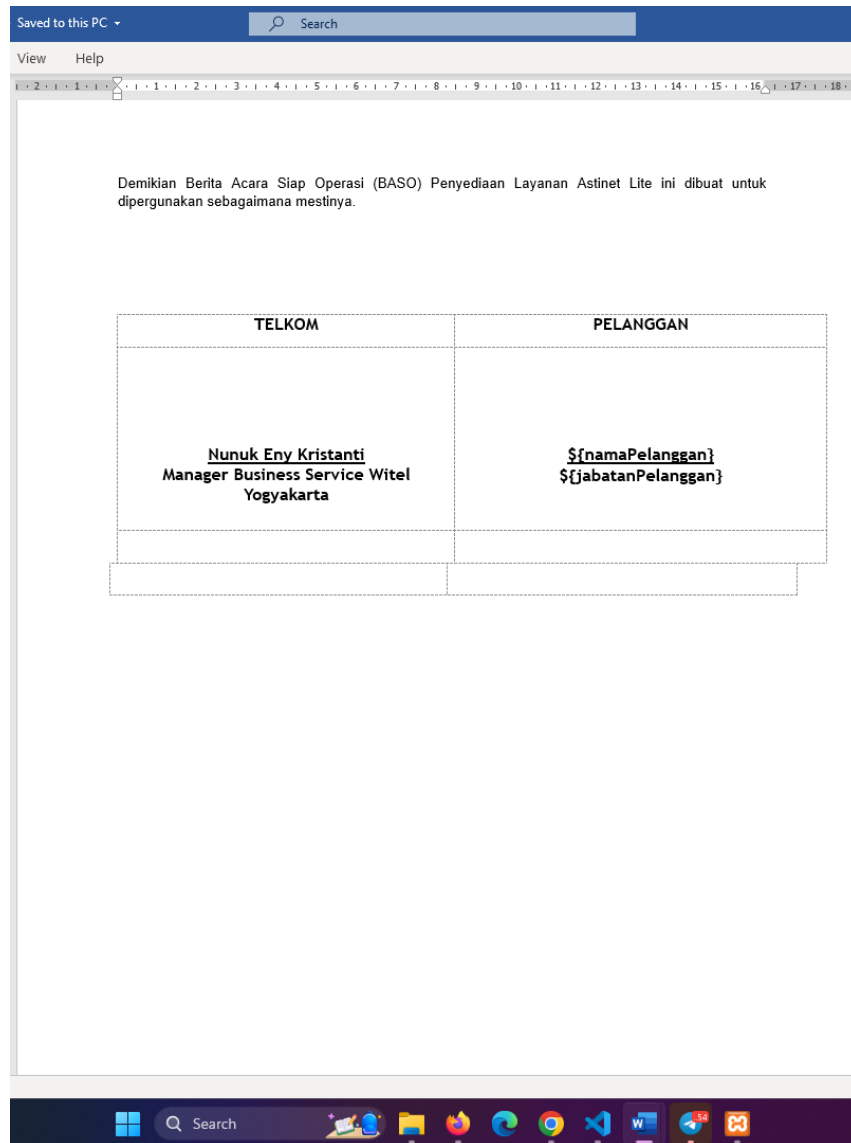

4.1 File Mentah BASO Word - Page 2 isi file BASO

4.2 Hasil File BASO Setelah Diubah dengan Aplikasi BASO

Setelah dengan menggunakan aplikasi BASO tersebut, isi yang sebelumnya ingin diubah jadi berubah dengan isi yang ingin diubah oleh pengguna tersebut, berikut adalah contoh atau hasil jadi setelah diubah isinya.

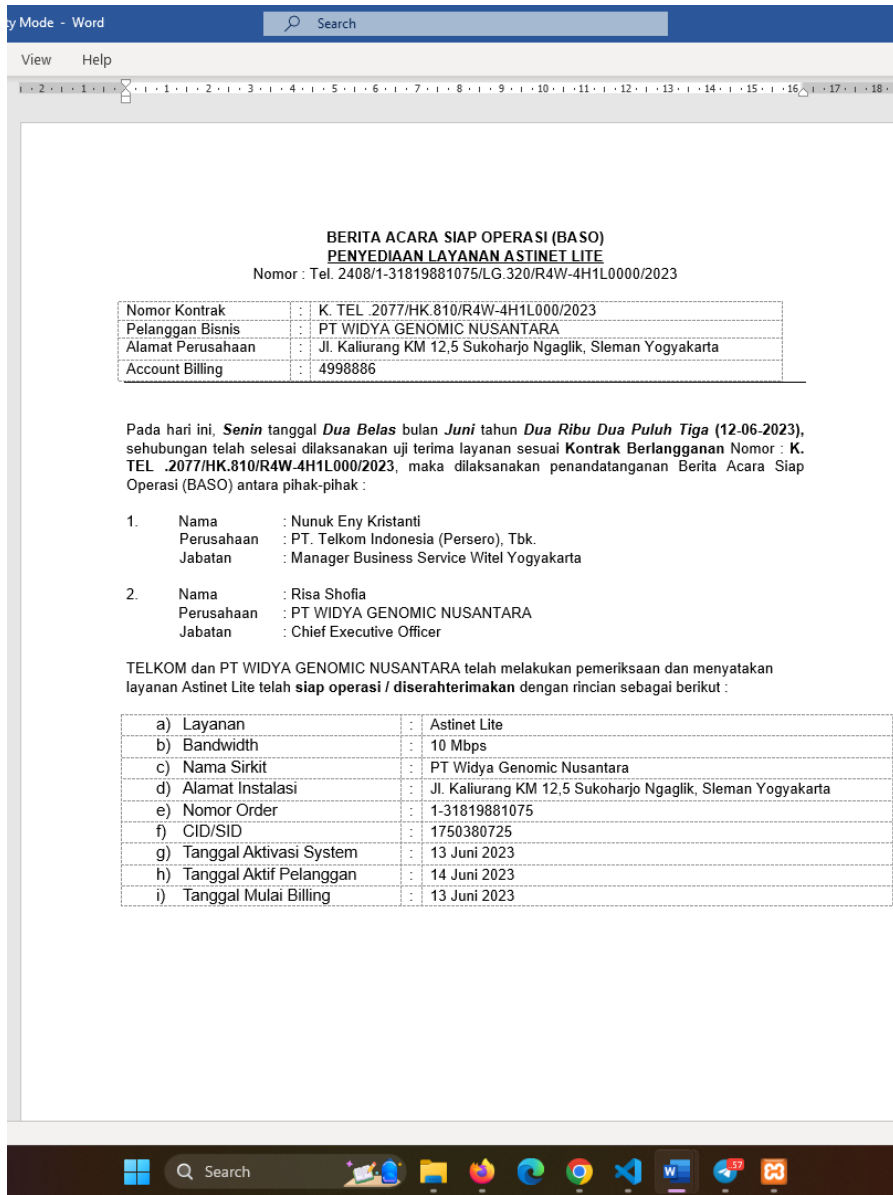

4.2 Hasil File BASO Setelah Diubah dengan Aplikasi BASO – Page 1

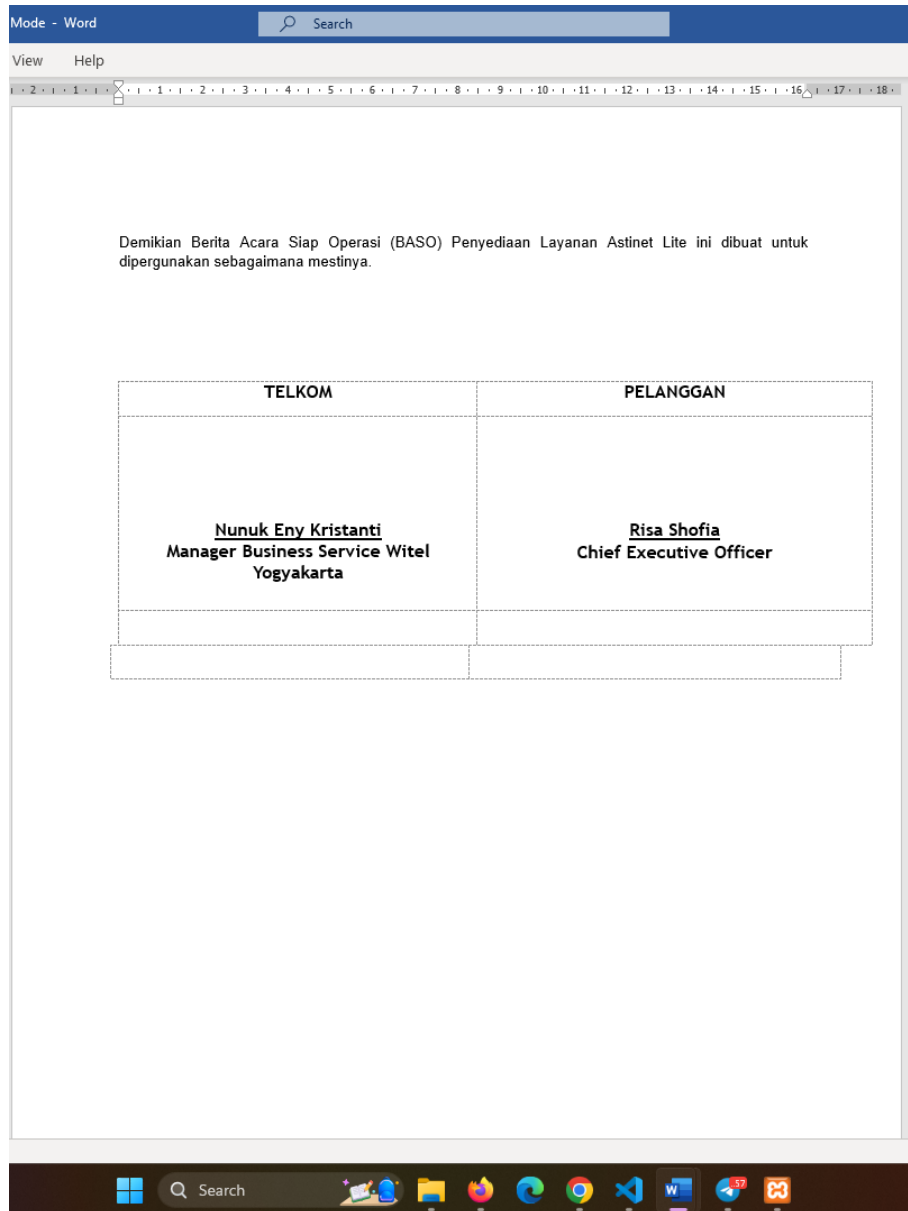

4.2 Hasil File BASO Setelah Diubah dengan Aplikasi BASO – Page 2

4.3 Tampilan Website

Dibawah ini adalah tampilan website yang telah kami buat. Pada halaman ini terdiri dari navbar dan card yang berisi judul card, judul form, form, dan button unduh file BASO. Form yang ada dicard tersebut berisi Nomor Tel atau nomor surat tersebut, Nomor Order, Nomor Kontrak, Pelanggan Bisnis atau perusahaan yang bekerja sama dengan telkom, alamat perusahaan, Account Billing, Date, Nama Pelanggan, Jabatan Pelanggan, Layanan, Bandwidth, Nama Sirkuit, CIDSID, Tanggal Aktivasi System, Tanggal Aktif Pelanggan, dan Tanggal Mulai Billing.

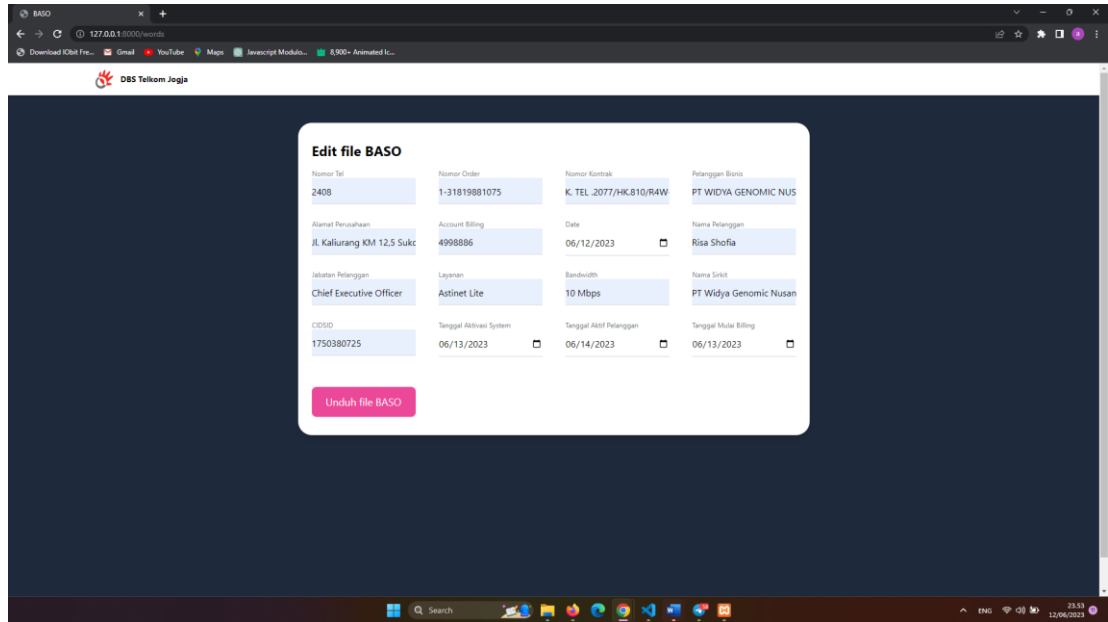

4.3 Tampilan Website

4.4 Alat dan Bahan

4.4.1 Alat

Alat yang digunakan untuk membuat aplikasi *website* ini berupa perangkat keras dan perangkat lunak yaitu:

- a. Perangkat Keras
 1. Laptop Intel Ryzen 5
 2. 8 GB memori RAM
 3. 500 gb SSD
 4. Windows 11
 5. Mouse
- b. Perangkat Lunak
 1. Visual Studio Code
 2. XAMPP
 3. Google Chrome

4.4.2 Bahan

Bahan yang digunakan dalam pembuatan website atau aplikasi ini adalah

contoh file BASO.docx yang disediakan oleh Telkom Witel Yogyakarta Unit Business Service.

BAB V

PENUTUP

5.1 Kesimpulan

Setelah melakukan tahapan pembuatan *Website* yang sudah mampu menangani kebutuhan seperti yang tercantum di rumusan masalah. Berdasarkan penelitian dapat disimpulkan bahwa :

1. Dengan adanya pembuatan aplikasi *Website* ini dapat mempermudah pegawai atau karyawan Unit Business Service dalam pengimputan dokumen BASO .
2. Dengan adanya pembuatan aplikasi *Website* ini, pengguna dapat dengan nyaman mengakses situs *Website*.
3. Dapat meminimalkan kinerja saat melakukan pengimputan dokumen.
4. Pengguna dapat dengan mudah untuk melihat dan menginput dokumen dari tampilan sebelumnya.

5.2 Saran

Dengan adanya aplikasi ini, diharapkan pengguna dapat meninjau aplikasi yang masih terdapat kekurangan atau kesalahan.

DAFTAR PUSTAKA

- A., F. (2023, February 21). *Apa Itu HTML? Fungsi dan Cara Kerja HTML*. From Hostinger: <https://www.hostinger.co.id/tutorial/apa-itu-html>
- A., F. (2023, January 18). *Apa Itu PHP? Pengertian PHP untuk Pemula*. From Hostinger: <https://www.hostinger.co.id/tutorial/apa-itu-php/>
- Agustin, W. D. (2023, February 23). *Pengertian Tailwind Css*. From powercode: <https://blogs.powercode.id/mengenal-apa-itu-tailwind-css/>
- Gantara, R. (2015). *Sejarah Perubahan Logo Telkom Indonesia* . From tumpi.id: <https://tumpi.id/sejarah-perubahan-logo-telkom-indonesia/>
- Huda, N. (2022, November 22). *Visual Studio Code: Pengertian, Fitur, Keunggulan dan Jenisnya*. From dewaweb: <https://www.dewaweb.com/blog/mengenal-visual-studio-code/>
- Laily, I. N. (2022). *Pengertian Website Menurut Para Ahli, Beserta Jenis dan Fungsinya*. From katadata: <https://katadata.co.id/safrezi/berita/6200a2a9697ec/pengertian-website-menurut-para-ahli-beserta-jenis-dan-fungsinya>
- Mengenal Laravel, Framework PHP untuk membuat Aplikasi Web!* (n.d.). From biznetgio: <https://www.biznetgio.com/news/apa-itu-laravel>
- PT. Telkom Indonesia TBK. (2020). *Tentang Telkomgroup*. From telkom: https://www.telkom.co.id/sites/about-telkom/id_ID/page/profil-dan-riwayat-singkat-22
- Raharja, A. D. (2022, January 18). *CSS adalah: Pengertian, cara kerja, fungsi, dan 3 jenisnya*. From ekrut: <https://www.ekrut.com/media/css-adalah>
- Setiawan, R. (2021, December 15). *Apa itu Framework? Developer Wajib Tahu*. From dicoding: <https://www.dicoding.com/blog/apa-itu-framework/>
- Sidik. (2007). *XAMPP: Definisi, Fungsi, dan Penerapannya*. (n.d.). From biznetgio: <https://www.biznetgio.com/news/apa-itu-xampp>

LAMPIRAN

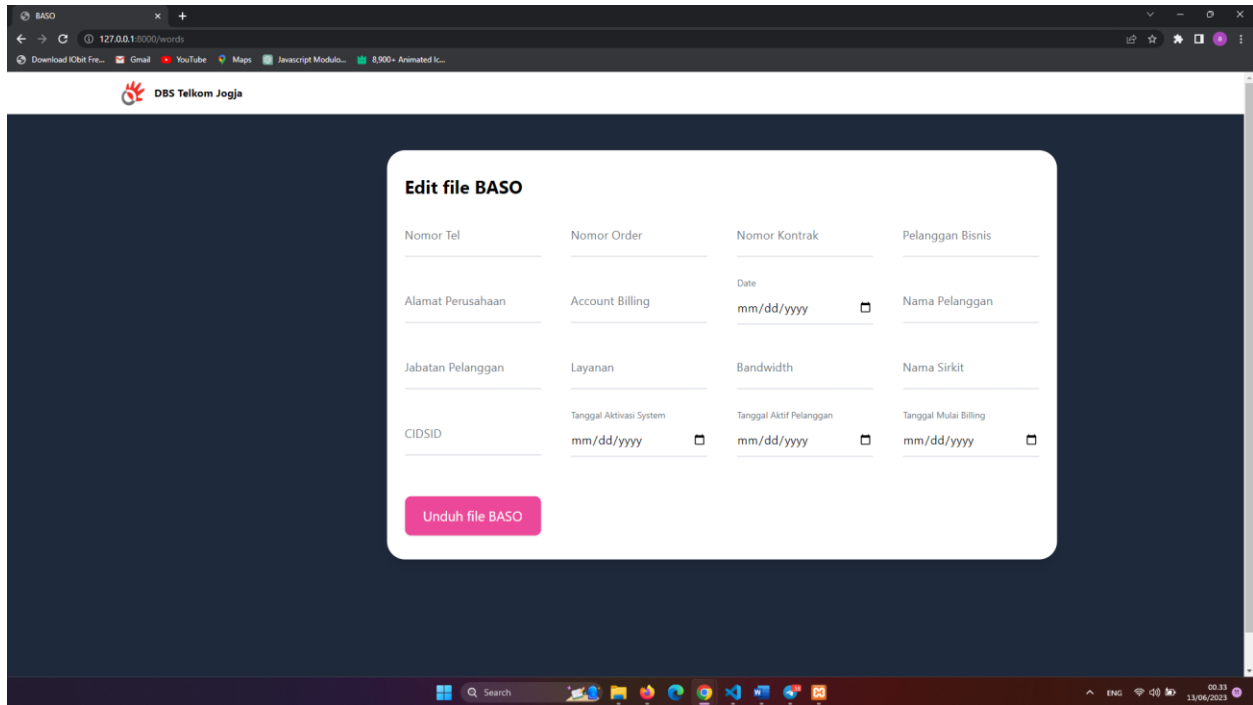

Lampiran 1 Halaman Hasil Jadi Aplikasi berbasis web BASO

```
resources > views > word.blade.php > html > body > div.bg-cyan-400.dark:bg-slate-800 > div.min-h-screen.p-0.sm:p-12 > div.mx-auto.max-w-max.px-6.py-8.bg-white.border-0.shadow-lg.sm:rounded-3xl >
1 <!DOCTYPE html>
2 <html lang="en">
3
4 <head>
5     <meta charset="UTF-8">
6     <meta name="viewport" content="width=device-width, initial-scale=1.0">
7     <meta http-equiv="X-UA-Compatible" content="ie=edge">
8     <title>BASO4</title>
9     <script src="https://cdn.tailwindcss.com"></script>
10    <script type="module" src="https://unpkg.com/ionicons@5.5.2/dist/ionicons/ionicons.esm.js"></script>
11    <script nomodule src="https://unpkg.com/ionicons@5.5.2/dist/ionicons/ionicons.js"></script>
12
13    <style>
14        @tailwind base;
15        @tailwind components;
16        @tailwind utilities;
17
18        @layer base {
19            :root {
20                --color: #000000;
21                --font-size: 16px;
22                --font-weight: normal;
23                --font-family: sans-serif;
24                --font-size-sm: 14px;
25                --font-weight-sm: normal;
26                --font-family-sm: sans-serif;
27                --font-size-xl: 24px;
28                --font-weight-xl: normal;
29                --font-family-xl: sans-serif;
30                --font-size-2xl: 32px;
31                --font-weight-2xl: normal;
32                --font-family-2xl: sans-serif;
33                --font-size-3xl: 48px;
34                --font-weight-3xl: normal;
35                --font-family-3xl: sans-serif;
36                --font-size-4xl: 64px;
37                --font-weight-4xl: normal;
38                --font-family-4xl: sans-serif;
39                --font-size-5xl: 80px;
40                --font-weight-5xl: normal;
41                --font-family-5xl: sans-serif;
42                --font-size-6xl: 96px;
43                --font-weight-6xl: normal;
44                --font-family-6xl: sans-serif;
45                --font-size-7xl: 112px;
46                --font-weight-7xl: normal;
47                --font-family-7xl: sans-serif;
48                --font-size-8xl: 128px;
49                --font-weight-8xl: normal;
50                --font-family-8xl: sans-serif;
51                --font-size-9xl: 144px;
52                --font-weight-9xl: normal;
53                --font-family-9xl: sans-serif;
54                --font-size-10xl: 160px;
55                --font-weight-10xl: normal;
56                --font-family-10xl: sans-serif;
57                --font-size-11xl: 176px;
58                --font-weight-11xl: normal;
59                --font-family-11xl: sans-serif;
60                --font-size-12xl: 192px;
61                --font-weight-12xl: normal;
62                --font-family-12xl: sans-serif;
63                --font-size-13xl: 208px;
64                --font-weight-13xl: normal;
65                --font-family-13xl: sans-serif;
66                --font-size-14xl: 224px;
67                --font-weight-14xl: normal;
68                --font-family-14xl: sans-serif;
69                --font-size-15xl: 240px;
70                --font-weight-15xl: normal;
71                --font-family-15xl: sans-serif;
72                --font-size-16xl: 256px;
73                --font-weight-16xl: normal;
74                --font-family-16xl: sans-serif;
75                --font-size-17xl: 272px;
76                --font-weight-17xl: normal;
77                --font-family-17xl: sans-serif;
78                --font-size-18xl: 288px;
79                --font-weight-18xl: normal;
80                --font-family-18xl: sans-serif;
81                --font-size-19xl: 304px;
82                --font-weight-19xl: normal;
83                --font-family-19xl: sans-serif;
84                --font-size-20xl: 320px;
85                --font-weight-20xl: normal;
86                --font-family-20xl: sans-serif;
87                --font-size-21xl: 336px;
88                --font-weight-21xl: normal;
89                --font-family-21xl: sans-serif;
90                --font-size-22xl: 352px;
91                --font-weight-22xl: normal;
92                --font-family-22xl: sans-serif;
93                --font-size-23xl: 368px;
94                --font-weight-23xl: normal;
95                --font-family-23xl: sans-serif;
96                --font-size-24xl: 384px;
97                --font-weight-24xl: normal;
98                --font-family-24xl: sans-serif;
99                --font-size-25xl: 400px;
100               --font-weight-25xl: normal;
101               --font-family-25xl: sans-serif;
102               --font-size-26xl: 416px;
103               --font-weight-26xl: normal;
104               --font-family-26xl: sans-serif;
105               --font-size-27xl: 432px;
106               --font-weight-27xl: normal;
107               --font-family-27xl: sans-serif;
108               --font-size-28xl: 448px;
109               --font-weight-28xl: normal;
110               --font-family-28xl: sans-serif;
111               --font-size-29xl: 464px;
112               --font-weight-29xl: normal;
113               --font-family-29xl: sans-serif;
114               --font-size-30xl: 480px;
115               --font-weight-30xl: normal;
116               --font-family-30xl: sans-serif;
117               --font-size-31xl: 496px;
118               --font-weight-31xl: normal;
119               --font-family-31xl: sans-serif;
120               --font-size-32xl: 512px;
121               --font-weight-32xl: normal;
122               --font-family-32xl: sans-serif;
123               --font-size-33xl: 528px;
124               --font-weight-33xl: normal;
125               --font-family-33xl: sans-serif;
126               --font-size-34xl: 544px;
127               --font-weight-34xl: normal;
128               --font-family-34xl: sans-serif;
129               --font-size-35xl: 560px;
130               --font-weight-35xl: normal;
131               --font-family-35xl: sans-serif;
132               --font-size-36xl: 576px;
133               --font-weight-36xl: normal;
134               --font-family-36xl: sans-serif;
135               --font-size-37xl: 592px;
136               --font-weight-37xl: normal;
137               --font-family-37xl: sans-serif;
138               --font-size-38xl: 608px;
139               --font-weight-38xl: normal;
140               --font-family-38xl: sans-serif;
141               --font-size-39xl: 624px;
142               --font-weight-39xl: normal;
143               --font-family-39xl: sans-serif;
144               --font-size-40xl: 640px;
145               --font-weight-40xl: normal;
146               --font-family-40xl: sans-serif;
147               --font-size-41xl: 656px;
148               --font-weight-41xl: normal;
149               --font-family-41xl: sans-serif;
150               --font-size-42xl: 672px;
151               --font-weight-42xl: normal;
152               --font-family-42xl: sans-serif;
153               --font-size-43xl: 688px;
154               --font-weight-43xl: normal;
155               --font-family-43xl: sans-serif;
156               --font-size-44xl: 704px;
157               --font-weight-44xl: normal;
158               --font-family-44xl: sans-serif;
159               --font-size-45xl: 720px;
160               --font-weight-45xl: normal;
161               --font-family-45xl: sans-serif;
162               --font-size-46xl: 736px;
163               --font-weight-46xl: normal;
164               --font-family-46xl: sans-serif;
165               --font-size-47xl: 752px;
166               --font-weight-47xl: normal;
167               --font-family-47xl: sans-serif;
168               --font-size-48xl: 768px;
169               --font-weight-48xl: normal;
170               --font-family-48xl: sans-serif;
171               --font-size-49xl: 784px;
172               --font-weight-49xl: normal;
173               --font-family-49xl: sans-serif;
174               --font-size-50xl: 800px;
175               --font-weight-50xl: normal;
176               --font-family-50xl: sans-serif;
177               --font-size-51xl: 816px;
178               --font-weight-51xl: normal;
179               --font-family-51xl: sans-serif;
180               --font-size-52xl: 832px;
181               --font-weight-52xl: normal;
182               --font-family-52xl: sans-serif;
183               --font-size-53xl: 848px;
184               --font-weight-53xl: normal;
185               --font-family-53xl: sans-serif;
186               --font-size-54xl: 864px;
187               --font-weight-54xl: normal;
188               --font-family-54xl: sans-serif;
189               --font-size-55xl: 880px;
190               --font-weight-55xl: normal;
191               --font-family-55xl: sans-serif;
192               --font-size-56xl: 896px;
193               --font-weight-56xl: normal;
194               --font-family-56xl: sans-serif;
195               --font-size-57xl: 912px;
196               --font-weight-57xl: normal;
197               --font-family-57xl: sans-serif;
198               --font-size-58xl: 928px;
199               --font-weight-58xl: normal;
200               --font-family-58xl: sans-serif;
201               --font-size-59xl: 944px;
202               --font-weight-59xl: normal;
203               --font-family-59xl: sans-serif;
204               --font-size-60xl: 960px;
205               --font-weight-60xl: normal;
206               --font-family-60xl: sans-serif;
207               --font-size-61xl: 976px;
208               --font-weight-61xl: normal;
209               --font-family-61xl: sans-serif;
210               --font-size-62xl: 992px;
211               --font-weight-62xl: normal;
212               --font-family-62xl: sans-serif;
213               --font-size-63xl: 1008px;
214               --font-weight-63xl: normal;
215               --font-family-63xl: sans-serif;
216               --font-size-64xl: 1024px;
217               --font-weight-64xl: normal;
218               --font-family-64xl: sans-serif;
219               --font-size-65xl: 1040px;
220               --font-weight-65xl: normal;
221               --font-family-65xl: sans-serif;
222               --font-size-66xl: 1056px;
223               --font-weight-66xl: normal;
224               --font-family-66xl: sans-serif;
225               --font-size-67xl: 1072px;
226               --font-weight-67xl: normal;
227               --font-family-67xl: sans-serif;
228               --font-size-68xl: 1088px;
229               --font-weight-68xl: normal;
230               --font-family-68xl: sans-serif;
231               --font-size-69xl: 1104px;
232               --font-weight-69xl: normal;
233               --font-family-69xl: sans-serif;
234               --font-size-70xl: 1120px;
235               --font-weight-70xl: normal;
236               --font-family-70xl: sans-serif;
237               --font-size-71xl: 1136px;
238               --font-weight-71xl: normal;
239               --font-family-71xl: sans-serif;
240               --font-size-72xl: 1152px;
241               --font-weight-72xl: normal;
242               --font-family-72xl: sans-serif;
243               --font-size-73xl: 1168px;
244               --font-weight-73xl: normal;
245               --font-family-73xl: sans-serif;
246               --font-size-74xl: 1184px;
247               --font-weight-74xl: normal;
248               --font-family-74xl: sans-serif;
249               --font-size-75xl: 1200px;
250               --font-weight-75xl: normal;
251               --font-family-75xl: sans-serif;
252               --font-size-76xl: 1216px;
253               --font-weight-76xl: normal;
254               --font-family-76xl: sans-serif;
255               --font-size-77xl: 1232px;
256               --font-weight-77xl: normal;
257               --font-family-77xl: sans-serif;
258               --font-size-78xl: 1248px;
259               --font-weight-78xl: normal;
260               --font-family-78xl: sans-serif;
261               --font-size-79xl: 1264px;
262               --font-weight-79xl: normal;
263               --font-family-79xl: sans-serif;
264               --font-size-80xl: 1280px;
265               --font-weight-80xl: normal;
266               --font-family-80xl: sans-serif;
267               --font-size-81xl: 1296px;
268               --font-weight-81xl: normal;
269               --font-family-81xl: sans-serif;
270               --font-size-82xl: 1312px;
271               --font-weight-82xl: normal;
272               --font-family-82xl: sans-serif;
273               --font-size-83xl: 1328px;
274               --font-weight-83xl: normal;
275               --font-family-83xl: sans-serif;
276               --font-size-84xl: 1344px;
277               --font-weight-84xl: normal;
278               --font-family-84xl: sans-serif;
279               --font-size-85xl: 1360px;
280               --font-weight-85xl: normal;
281               --font-family-85xl: sans-serif;
282               --font-size-86xl: 1376px;
283               --font-weight-86xl: normal;
284               --font-family-86xl: sans-serif;
285               --font-size-87xl: 1392px;
286               --font-weight-87xl: normal;
287               --font-family-87xl: sans-serif;
288               --font-size-88xl: 1408px;
289               --font-weight-88xl: normal;
290               --font-family-88xl: sans-serif;
291               --font-size-89xl: 1424px;
292               --font-weight-89xl: normal;
293               --font-family-89xl: sans-serif;
294               --font-size-90xl: 1440px;
295               --font-weight-90xl: normal;
296               --font-family-90xl: sans-serif;
297               --font-size-91xl: 1456px;
298               --font-weight-91xl: normal;
299               --font-family-91xl: sans-serif;
300               --font-size-92xl: 1472px;
301               --font-weight-92xl: normal;
302               --font-family-92xl: sans-serif;
303               --font-size-93xl: 1488px;
304               --font-weight-93xl: normal;
305               --font-family-93xl: sans-serif;
306               --font-size-94xl: 1504px;
307               --font-weight-94xl: normal;
308               --font-family-94xl: sans-serif;
309               --font-size-95xl: 1520px;
310               --font-weight-95xl: normal;
311               --font-family-95xl: sans-serif;
312               --font-size-96xl: 1536px;
313               --font-weight-96xl: normal;
314               --font-family-96xl: sans-serif;
315               --font-size-97xl: 1552px;
316               --font-weight-97xl: normal;
317               --font-family-97xl: sans-serif;
318               --font-size-98xl: 1568px;
319               --font-weight-98xl: normal;
320               --font-family-98xl: sans-serif;
321               --font-size-99xl: 1584px;
322               --font-weight-99xl: normal;
323               --font-family-99xl: sans-serif;
324               --font-size-100xl: 1600px;
325               --font-weight-100xl: normal;
326               --font-family-100xl: sans-serif;
327               --font-size-101xl: 1616px;
328               --font-weight-101xl: normal;
329               --font-family-101xl: sans-serif;
330               --font-size-102xl: 1632px;
331               --font-weight-102xl: normal;
332               --font-family-102xl: sans-serif;
333               --font-size-103xl: 1648px;
334               --font-weight-103xl: normal;
335               --font-family-103xl: sans-serif;
336               --font-size-104xl: 1664px;
337               --font-weight-104xl: normal;
338               --font-family-104xl: sans-serif;
339               --font-size-105xl: 1680px;
340               --font-weight-105xl: normal;
341               --font-family-105xl: sans-serif;
342               --font-size-106xl: 1696px;
343               --font-weight-106xl: normal;
344               --font-family-106xl: sans-serif;
345               --font-size-107xl: 1712px;
346               --font-weight-107xl: normal;
347               --font-family-107xl: sans-serif;
348               --font-size-108xl: 1728px;
349               --font-weight-108xl: normal;
350               --font-family-108xl: sans-serif;
351               --font-size-109xl: 1744px;
352               --font-weight-109xl: normal;
353               --font-family-109xl: sans-serif;
354               --font-size-110xl: 1760px;
355               --font-weight-110xl: normal;
356               --font-family-110xl: sans-serif;
357               --font-size-111xl: 1776px;
358               --font-weight-111xl: normal;
359               --font-family-111xl: sans-serif;
360               --font-size-112xl: 1792px;
361               --font-weight-112xl: normal;
362               --font-family-112xl: sans-serif;
363               --font-size-113xl: 1808px;
364               --font-weight-113xl: normal;
365               --font-family-113xl: sans-serif;
366               --font-size-114xl: 1824px;
367               --font-weight-114xl: normal;
368               --font-family-114xl: sans-serif;
369               --font-size-115xl: 1840px;
370               --font-weight-115xl: normal;
371               --font-family-115xl: sans-serif;
372               --font-size-116xl: 1856px;
373               --font-weight-116xl: normal;
374               --font-family-116xl: sans-serif;
375               --font-size-117xl: 1872px;
376               --font-weight-117xl: normal;
377               --font-family-117xl: sans-serif;
378               --font-size-118xl: 1888px;
379               --font-weight-118xl: normal;
380               --font-family-118xl: sans-serif;
381               --font-size-119xl: 1904px;
382               --font-weight-119xl: normal;
383               --font-family-119xl: sans-serif;
384               --font-size-120xl: 1920px;
385               --font-weight-120xl: normal;
386               --font-family-120xl: sans-serif;
387               --font-size-121xl: 1936px;
388               --font-weight-121xl: normal;
389               --font-family-121xl: sans-serif;
390               --font-size-122xl: 1952px;
391               --font-weight-122xl: normal;
392               --font-family-122xl: sans-serif;
393               --font-size-123xl: 1968px;
394               --font-weight-123xl: normal;
395               --font-family-123xl: sans-serif;
396               --font-size-124xl: 1984px;
397               --font-weight-124xl: normal;
398               --font-family-124xl: sans-serif;
399               --font-size-125xl: 2000px;
400               --font-weight-125xl: normal;
401               --font-family-125xl: sans-serif;
402               --font-size-126xl: 2016px;
403               --font-weight-126xl: normal;
404               --font-family-126xl: sans-serif;
405               --font-size-127xl: 2032px;
406               --font-weight-127xl: normal;
407               --font-family-127xl: sans-serif;
408               --font-size-128xl: 2048px;
409               --font-weight-128xl: normal;
410               --font-family-128xl: sans-serif;
411               --font-size-129xl: 2064px;
412               --font-weight-129xl: normal;
413               --font-family-129xl: sans-serif;
414               --font-size-130xl: 2080px;
415               --font-weight-130xl: normal;
416               --font-family-130xl: sans-serif;
417               --font-size-131xl: 2096px;
418               --font-weight-131xl: normal;
419               --font-family-131xl: sans-serif;
420               --font-size-132xl: 2112px;
421               --font-weight-132xl: normal;
422               --font-family-132xl: sans-serif;
423               --font-size-133xl: 2128px;
424               --font-weight-133xl: normal;
425               --font-family-133xl: sans-serif;
426               --font-size-134xl: 2144px;
427               --font-weight-134xl: normal;
428               --font-family-134xl: sans-serif;
429               --font-size-135xl: 2160px;
430               --font-weight-135xl: normal;
431               --font-family-135xl: sans-serif;
432               --font-size-136xl: 2176px;
433               --font-weight-136xl: normal;
434               --font-family-136xl: sans-serif;
435               --font-size-137xl: 2192px;
436               --font-weight-137xl: normal;
437               --font-family-137xl: sans-serif;
438               --font-size-138xl: 2208px;
439               --font-weight-138xl: normal;
440               --font-family-138xl: sans-serif;
441               --font-size-139xl: 2224px;
442               --font-weight-139xl: normal;
443               --font-family-139xl: sans-serif;
444               --font-size-140xl: 2240px;
445               --font-weight-140xl: normal;
446               --font-family-140xl: sans-serif;
447               --font-size-141xl: 2256px;
448               --font-weight-141xl: normal;
449               --font-family-141xl: sans-serif;
450               --font-size-142xl: 2272px;
451               --font-weight-142xl: normal;
452               --font-family-142xl: sans-serif;
453               --font-size-143xl: 2288px;
454               --font-weight-143xl: normal;
455               --font-family-143xl: sans-serif;
456               --font-size-144xl: 2304px;
457               --font-weight-144xl: normal;
458               --font-family-144xl: sans-serif;
459               --font-size-145xl: 2320px;
460               --font-weight-145xl: normal;
461               --font-family-145xl: sans-serif;
462               --font-size-146xl: 2336px;
463               --font-weight-146xl: normal;
464               --font-family-146xl: sans-serif;
465               --font-size-147xl: 2352px;
466               --font-weight-147xl: normal;
467               --font-family-147xl: sans-serif;
468               --font-size-148xl: 2368px;
469               --font-weight-148xl: normal;
470               --font-family-148xl: sans-serif;
471               --font-size-149xl: 2384px;
472               --font-weight-149xl: normal;
473               --font-family-149xl: sans-serif;
474               --font-size-150xl: 2400px;
475               --font-weight-150xl: normal;
476               --font-family-150xl: sans-serif;
477               --font-size-151xl: 2416px;
478               --font-weight-151xl: normal;
479               --font-family-151xl: sans-serif;
480               --font-size-152xl: 2432px;
481               --font-weight-152xl: normal;
482               --font-family-152xl: sans-serif;
483               --font-size-153xl: 2448px;
484               --font-weight-153xl: normal;
485               --font-family-153xl: sans-serif;
486               --font-size-154xl: 2464px;
487               --font-weight-154xl: normal;
488               --font-family-154xl: sans-serif;
489               --font-size-155xl: 2480px;
490               --font-weight-155xl: normal;
491               --font-family-155xl: sans-serif;
492               --font-size-156xl: 2496px;
493               --font-weight-156xl: normal;
494               --font-family-156xl: sans-serif;
495               --font-size-157xl: 2512px;
496               --font-weight-157xl: normal;
497               --font-family-157xl: sans-serif;
498               --font-size-158xl: 2528px;
499               --font-weight-158xl: normal;
500               --font-family-158xl: sans-serif;
501               --font-size-159xl: 2544px;
502               --font-weight-159xl: normal;
503               --font-family-159xl: sans-serif;
504               --font-size-160xl: 2560px;
505               --font-weight-160xl: normal;
506               --font-family-160xl: sans-serif;
507               --font-size-161xl: 2576px;
508               --font-weight-161xl: normal;
509               --font-family-161xl: sans-serif;
510               --font-size-162xl: 2592px;
511               --font-weight-162xl: normal;
512               --font-family-162xl: sans-serif;
513               --font-size-163xl: 2608px;
514               --font-weight-163xl: normal;
515               --font-family-163xl: sans-serif;
516               --font-size-164xl: 2624px;
517               --font-weight-164xl: normal;
518               --font-family-164xl: sans-serif;
519               --font-size-165xl: 2640px;
520               --font-weight-165xl: normal;
521               --font-family-165xl: sans-serif;
522               --font-size-166xl: 2656px;
523               --font-weight-166xl: normal;
524               --font-family-166xl: sans-serif;
525               --font-size-167xl: 2672px;
526               --font-weight-167xl: normal;
527               --font-family-167xl: sans-serif;
528               --font-size-168xl: 2688px;
529               --font-weight-168xl: normal;
530               --font-family-168xl: sans-serif;
531               --font-size-169xl: 2704px;
532               --font-weight-169xl: normal;
533               --font-family-169xl: sans-serif;
534               --font-size-170xl: 2720px;
535               --font-weight-170xl: normal;
536               --font-family-170xl: sans-serif;
537               --font-size-171xl: 2736px;
538               --font-weight-171xl: normal;
539               --font-family-171xl: sans-serif;
540               --font-size-172xl: 2752px;
541               --font-weight-172xl: normal;
542               --font-family-172xl: sans-serif;
543               --font-size-173xl: 2768px;
544               --font-weight-173xl: normal;
545               --font-family-173xl: sans-serif;
546               --font-size-174xl: 2784px;
547               --font-weight-174xl: normal;
548               --font-family-174xl: sans-serif;
549               --font-size-175xl: 2800px;
550               --font-weight-175xl: normal;
551               --font-family-175xl: sans-serif;
552               --font-size-176xl: 2816px;
553               --font-weight-176xl: normal;
554               --font-family-176xl: sans-serif;
555               --font-size-177xl: 2832px;
556               --font-weight-177xl: normal;
557               --font-family-177xl: sans-serif;
558               --font-size-178xl: 2848px;
559               --font-weight-178xl: normal;
560               --font-family-178xl: sans-serif;
561               --font-size-179xl: 2864px;
562               --font-weight-179xl: normal;
563               --font-family-179xl: sans-serif;
564               --font-size-180xl: 2880px;
565               --font-weight-180xl: normal;
566               --font-family-180xl: sans-serif;
567               --font-size-181xl: 2896px;
568               --font-weight-181xl: normal;
569               --font-family-181xl: sans-serif;
570               --font-size-182xl: 2912px;
571               --font-weight-182xl: normal;
572               --font-family-182xl: sans-serif;
573               --font-size-183xl: 2928px;
574               --font-weight-183xl: normal;
575               --font-family-183xl: sans-serif;
576               --font-size-184xl: 2944px;
577               --font-weight-184xl: normal;
578               --font-family-184xl: sans-serif;
579               --font-size-185xl: 2960px;
580               --font-weight-185xl: normal;
581               --font-family-185xl: sans-serif;
582               --font-size-186xl: 2976px;
583               --font-weight-186xl: normal;
584               --font-family-186xl: sans-serif;
585               --font-size-187xl: 2992px;
586               --font-weight-187xl: normal;
587               --font-family-187xl: sans-serif;
588               --font-size-188xl: 3008px;
589               --font-weight-188xl: normal;
590               --font-family-188xl: sans-serif;
591               --font-size-189xl: 3024px;
592               --font-weight-189xl: normal;
593               --font-family-189xl: sans-serif;
594               --font-size-190xl: 3040px;
595               --font-weight-190xl: normal;
596               --font-family-190xl: sans-serif;
597               --font-size-191xl: 3056px;
598               --font-weight-191xl: normal;
599               --font-family-191xl: sans-serif;
600               --font-size-192xl: 3072px;
601               --font-weight-192xl: normal;
602               --font-family-192xl: sans-serif;
603               --font-size-193xl: 3088px;
604               --font-weight-193xl: normal;
605               --font-family-193xl: sans-serif;
606               --font-size-194xl: 3104px;
607               --font-weight-194xl: normal;
608               --font-family-194xl: sans-serif;
609               --font-size-195xl: 3120px;
610               --font-weight-195xl: normal;
611               --font-family-195xl: sans-serif;
612               --font-size-196xl: 3136px;
613               --font-weight-196xl: normal;
614               --font-family-196xl: sans-serif;
615               --font-size-197xl: 3152px;
616               --font-weight-197xl: normal;
617               --font-family-197xl: sans-serif;
618               --font-size-198xl: 3168px;
619               --font-weight-198xl: normal;
620               --font-family-198xl: sans-serif;
621               --font-size-199xl: 3184px;
622               --font-weight-199xl: normal;
623               --font-family-199xl: sans-serif;
624               --font-size-200xl: 3200px;
625               --font-weight-200xl: normal;
626               --font-family-200xl: sans-serif;
627               --font-size-201xl: 3216px;
628               --font-weight-201xl: normal;
629               --font-family-201xl: sans-serif;
630               --font-size-202xl: 3232px;
631               --font-weight-202xl: normal;
632               --font-family-202xl: sans-serif;
633               --font-size-203xl: 3248px;
634               --font-weight-203xl: normal;
635               --font-family-203xl: sans-serif;
636               --font-size-204xl: 3264px;
637               --font-weight-204xl: normal;
638               --font-family-204xl: sans-serif;
639               --font-size-205xl: 3280px;
640               --font-weight-205xl: normal;
641               --font-family-205xl: sans-serif;
642               --font-size-206xl: 3296px;
643               --font-weight-206xl: normal;
644               --font-family-206xl: sans-serif;
645               --font-size-207xl: 3312px;
646               --font-weight-207xl: normal;
647               --font-family-207xl: sans-serif;
648               --font-size-208xl: 3328px;
649               --font-weight-208xl: normal;
650               --font-family-208xl: sans-serif;
651               --font-size-209xl: 3344px;
652               --font-weight-209xl: normal;
653               --font-family-209xl: sans-serif;
654               --font-size-210xl: 3360px;
655               --font-weight-210xl: normal;
656               --font-family-210xl: sans-serif;
657               --font-size-211xl: 3376px;
658               --font-weight-211xl: normal;
659               --font-family-211xl: sans-serif;
660               --font-size-212xl: 3392px;
661               --font-weight-212xl: normal;
662               --font-family-212xl: sans-serif;
663               --font-size-213xl: 3408px;
664               --font-weight-213xl: normal;
665               --font-family-213xl: sans-serif;
666               --font-size-214xl: 3424px;
667               --font-weight-214xl: normal;
668               --font-family-214xl: sans-serif;
669               --font-size-215xl: 3440px;
670               --font-weight-215xl: normal;
671               --font-family-215xl: sans-serif;
672               --font-size-216xl: 3456px;
673               --font-weight-216xl: normal;
674               --font-family-216xl: sans-serif;
675               --font-size-217xl: 3472px;
676               --font-weight-217xl: normal;
677               --font-family-217xl: sans-serif;
678               --font-size-218xl: 3488px;
679               --font-weight-218xl: normal;
680               --font-family-218xl: sans-serif;
681               --font-size-219xl: 3504px;
682               --font-weight-219xl: normal;
683               --font-family-219xl: sans-serif;
684               --font-size-220xl: 3520px;
685               --font-weight-220xl: normal;
686               --font-family-220xl: sans-serif;
687               --font-size-221xl: 3536px;
688               --font-weight-221xl: normal;
689               --font-family-221xl: sans-serif;
690               --font-size-222xl: 3552px;
691               --font-weight-222xl: normal;
692               --font-family-222xl: sans-serif;
693               --font-size-223xl: 3568px;
694               --font-weight-223xl: normal;
695               --font-family-223xl: sans-serif;
696               --font-size-224xl: 3584px;
697               --font-weight-224xl: normal;
698               --font-family-224xl: sans-serif;
699               --font-size-225xl: 3600px;
700               --font-weight-225xl: normal;
701               --font-family-225xl: sans-serif;
702               --font-size-226xl: 3616px;
703               --font-weight-226xl: normal;
704               --font-family-226xl: sans-serif;
705               --font-size-227xl: 3632px;
706               --font-weight-227xl: normal;
707               --font-family-227xl: sans-serif;
708               --font-size-228xl: 3648px;
709               --font-weight-228xl: normal;
710               --font-family-228xl: sans-serif;
711               --font-size-229xl: 3664px
```

```

75 <!-- Form -->
76
77 <div class="min-h-screen p-0 sm:p-12">
78 <div class="mx-auto max-w-max px-6 py-8 bg-white border-0 shadow-lg sm:rounded-3xl">
79 <h1 class="text-2xl font-bold mb-8">Edit file: BASOTELKOM
80 <form id="form" novalidate action="{{ route('word.index') }}" method="post"
81 class="grid gap-x-10 grid-cols-4 grid-rows-4">
82 @csrf
83 <div class="relative z-0 w-full mb-10">
84 <input type="text" name="nomorTel" placeholder="" required
85 class="pt-3 pb-2 block w-full px-0 mt-0 bg-transparent border-0 border-b-2 appearance-none focus:outline-none focus:ring
86 <label for="name" class="absolute duration-300 top-1 -z-1 origin-0 text-gray-500">Nomor
87 Tel</label>
88 </div>
89 <div class="relative z-0 w-full mb-10">
90 <input type="text" name="nomorOrder" placeholder="" required
91 class="pt-3 pb-2 block w-full px-0 mt-0 bg-transparent border-0 border-b-2 appearance-none focus:outline-none focus:ring
92 <label for="alamat" class="absolute duration-300 top-1 -z-1 origin-0 text-gray-500">Nomor
93 Order</label>
94 </div>
95 <div class="relative z-0 w-full mb-10">
96 <input type="text" name="nomorKontrak" placeholder="" required
97 class="pt-3 pb-2 block w-full px-0 mt-0 bg-transparent border-0 border-b-2 appearance-none focus:outline-none focus:ring
98 <label for="name" class="absolute duration-300 top-1 -z-1 origin-0 text-gray-500">Nomor
99 Kontrak</label>
100 </div>
101 <div class="relative z-0 w-full mb-10">
102 <input type="text" name="pelangganBisnis" placeholder="" required
103 class="pt-3 pb-2 block w-full px-0 mt-0 bg-transparent border-0 border-b-2 appearance-none focus:outline-none focus:ring
104 <label for="name" class="absolute duration-300 top-1 -z-1 origin-0 text-gray-500">Pelanggan
105 Bisnis</label>
106 </div>
107 <div class="relative z-0 w-full mb-10">
108 <input type="text" name="alamatPerusahaan" placeholder="" required
109 class="pt-3 pb-2 block w-full px-0 mt-0 bg-transparent border-0 border-b-2 appearance-none focus:outline-none focus:ring
110 <label for="name" class="absolute duration-300 top-1 -z-1 origin-0 text-gray-500">Alamat
111 Perusahaan</label>
112 </div>
113 <div class="relative z-0 w-full mb-10">
114 <input type="text" name="alamatPerusahaan" placeholder="" required
115 class="pt-3 pb-2 block w-full px-0 mt-0 bg-transparent border-0 border-b-2 appearance-none focus:outline-none focus:ring
116 <label for="name" class="absolute duration-300 top-1 -z-1 origin-0 text-gray-500">Alamat
117 Perusahaan</label>
118 </div>
119 <div class="relative z-0 w-full mb-10">
120 <input type="date" name="date" id="date" placeholder="" required
121 class="pt-3 pb-2 block w-full px-0 mt-0 bg-transparent border-0 border-b-2 appearance-none focus:outline-none focus:ring
122 <label for="name"
123 class="absolute duration-300 top-1 -z-1 origin-0 text-gray-500">Date</label>
124 </div>
125 <div class="relative z-0 w-full mb-10">
126 <input type="text" name="namaPelanggan" placeholder="" required
127 class="pt-3 pb-2 block w-full px-0 mt-0 bg-transparent border-0 border-b-2 appearance-none focus:outline-none focus:ring
128 <label for="name" class="absolute duration-300 top-1 -z-1 origin-0 text-gray-500">Nama
129 Pelanggan</label>
130 </div>
131 <div class="relative z-0 w-full mb-10">
132 <input type="text" name="jabatanPelanggan" placeholder="" required
133 class="pt-3 pb-2 block w-full px-0 mt-0 bg-transparent border-0 border-b-2 appearance-none focus:outline-none focus:ring
134 <label for="name" class="absolute duration-300 top-1 -z-1 origin-0 text-gray-500">Jabatan
135 Pelanggan</label>
136 </div>
137 <div class="relative z-0 w-full mb-10">
138 <input type="text" name="layanan" placeholder="" required
139 class="pt-3 pb-2 block w-full px-0 mt-0 bg-transparent border-0 border-b-2 appearance-none focus:outline-none focus:ring
140 <label for="name"
141 class="absolute duration-300 top-1 -z-1 origin-0 text-gray-500">Layanan</label>
142 </div>
143 <div class="relative z-0 w-full mb-10">
144 <input type="text" name="bandwidth" placeholder="" required
145 class="pt-3 pb-2 block w-full px-0 mt-0 bg-transparent border-0 border-b-2 appearance-none focus:outline-none focus:ring

```

Lampiran 4 Code word.blade.php (3)

```

146 <div class="relative z-0 w-full mb-10">
147 <input type="text" name="namaPelanggan" placeholder="" required
148 class="pt-3 pb-2 block w-full px-0 mt-0 bg-transparent border-0 border-b-2 appearance-none focus:outline-none focus:ring
149 <label for="name" class="absolute duration-300 top-1 -z-1 origin-0 text-gray-500">Nama
150 Pelanggan</label>
151 </div>
152 <div class="relative z-0 w-full mb-10">
153 <input type="text" name="jabatanPelanggan" placeholder="" required
154 class="pt-3 pb-2 block w-full px-0 mt-0 bg-transparent border-0 border-b-2 appearance-none focus:outline-none focus:ring
155 <label for="name" class="absolute duration-300 top-1 -z-1 origin-0 text-gray-500">Jabatan
156 Pelanggan</label>
157 </div>
158 <div class="relative z-0 w-full mb-10">
159 <input type="text" name="layanan" placeholder="" required
160 class="pt-3 pb-2 block w-full px-0 mt-0 bg-transparent border-0 border-b-2 appearance-none focus:outline-none focus:ring
161 <label for="name"
162 class="absolute duration-300 top-1 -z-1 origin-0 text-gray-500">Layanan</label>
163 </div>
164 <div class="relative z-0 w-full mb-10">
165 <input type="text" name="bandwidth" placeholder="" required
166 class="pt-3 pb-2 block w-full px-0 mt-0 bg-transparent border-0 border-b-2 appearance-none focus:outline-none focus:ring

```

Lampiran 5 Code word.blade.php (4)

```
resources > views > word.blade.php > html > body > div.bg-cyan-400.darkbg-slate-800 > div.min-h-screen.p-0.smp-12 > div.mx-auto.max-w-max.px-6.py-8.bg-white.border-0.shadow-lg.smrrounded-3xl >
136 Pelanggan</label>
137 </div>
138 <div class="relative z-0 w-full mb-10">
139 <input type="text" name="layanan" placeholder=" " required
140 class="pt-3 pb-2 block w-full px-0 mt-0 bg-transparent border-0 border-b-2 appearance-none focus:outline-none focus:ring
141 <label for="name"
142 class="absolute duration-300 top-1 -z-1 origin-0 text-gray-500">Layanan</label>
143 </div>
144 <div class="relative z-0 w-full mb-10">
145 <input type="text" name="bandwidth" placeholder=" " required
146 class="pt-3 pb-2 block w-full px-0 mt-0 bg-transparent border-0 border-b-2 appearance-none focus:outline-none focus:ring
147 <label for="name"
148 class="absolute duration-300 top-1 -z-1 origin-0 text-gray-500">Bandwidth</label>
149 </div>
150 <div class="relative z-0 w-full mb-10">
151 <input type="text" name="namaSirkit" placeholder=" " required
152 class="pt-3 pb-2 block w-full px-0 mt-0 bg-transparent border-0 border-b-2 appearance-none focus:outline-none focus:ring
153 <label for="name" class="absolute duration-300 top-1 -z-1 origin-0 text-gray-500">Nama
154 Sirkit</label>
155 </div>
156 <div class="relative z-0 w-full mb-10">
157 <input type="text" name="CIDSID" placeholder=" " required
158 class="pt-3 pb-2 block w-full px-0 mt-0 bg-transparent border-0 border-b-2 appearance-none focus:outline-none focus:ring
159 <label for="name"
160 class="absolute duration-300 top-1 -z-1 origin-0 text-gray-500">CIDSID</label>
161 </div>
162 <div class="relative z-0 w-full mb-10">
163 <input type="date" name="tanggalAktivasiSystem" placeholder=" " required
164 class="pt-3 pb-2 block w-full px-0 mt-0 bg-transparent border-0 border-b-2 appearance-none focus:outline-none focus:ring
165 <label for="name" class="absolute duration-300 top-1 -z-1 origin-0 text-gray-500">Tanggal
166 Aktivasi
167 System</label>
168 </div>
169 <div class="relative z-0 w-full mb-10">
170 <input type="date" name="tanggalAktifPelanggan" placeholder=" " required
171 class="pt-3 pb-2 block w-full px-0 mt-0 bg-transparent border-0 border-b-2 appearance-none focus:outline-none focus:ring
172 <label for="name" class="absolute duration-300 top-1 -z-1 origin-0 text-gray-500">Tanggal
173 Aktif
174 Pelanggan</label>
175 </div>
176 </div>
```

Lampiran 6 Code word.blade.php (5)

```
resources > views > word.blade.php > html > body > div.bg-cyan-400.darkbg-slate-800 > div.min-h-screen.p-0.smp-12 > div.mx-auto.max-w-max.px-6.py-8.bg-white.border-0.shadow-lg.smrrounded-3xl >
159 class="absolute duration-300 top-1 -z-1 origin-0 text-gray-500">CIDSID</label>
160 </div>
161 <div class="relative z-0 w-full mb-10">
162 <input type="date" name="tanggalAktivasiSystem" placeholder=" " required
163 class="pt-3 pb-2 block w-full px-0 mt-0 bg-transparent border-0 border-b-2 appearance-none focus:outline-none focus:ring
164 <label for="name" class="absolute duration-300 top-1 -z-1 origin-0 text-gray-500">Tanggal
165 Aktivasi
166 System</label>
167 </div>
168 <div class="relative z-0 w-full mb-10">
169 <input type="date" name="tanggalAktifPelanggan" placeholder=" " required
170 class="pt-3 pb-2 block w-full px-0 mt-0 bg-transparent border-0 border-b-2 appearance-none focus:outline-none focus:ring
171 <label for="name" class="absolute duration-300 top-1 -z-1 origin-0 text-gray-500">Tanggal
172 Aktif
173 Pelanggan</label>
174 </div>
175 <div class="relative z-0 w-full mb-10">
176 <input type="date" name="tanggalMulaiBilling" placeholder=" " required
177 class="pt-3 pb-2 block w-full px-0 mt-0 bg-transparent border-0 border-b-2 appearance-none focus:outline-none focus:ring
178 <label for="name" class="absolute duration-300 top-1 -z-1 origin-0 text-gray-500">Tanggal
179 Mulai Billing</label>
180 </div>
181 </div>
182 <div class="text-center">
183 <button id="button" type="submit"
184 class="w-full px-6 py-3 mt-3 text-lg text-white transition-all duration-150 ease-linear rounded-lg shadow outline-none
185 >Unduh file BASO
186 </button>
187 </div>
188 </div>
189 </form>
190 </div>
191 </div>
192 </div>
193 </div>
194 </div>
195 </div>
196 </div>
197 </html>
```

Lampiran 7 Code word.blade.php (6)

```

File Edit Selection View Go Run Terminal Help WordController.php - basotelkom - Visual Studio Code
EXPLORER
  web.php
  word.blade.php
  WordController.php
  app > Http > Controllers > WordController.php > PHP Intelephense > WordController > index > terbilang
1 <?php
2
3 namespace App\Http\Controllers;
4
5 use Illuminate\Http\Request;
6 use Carbon\Carbon;
7
8
9 2 references | 0 implementations
10 class WordController extends Controller
11 {
12     1 reference | 0 overrides
13     public function index(Request $request)
14     {
15         11 references
16         function terbilang($angka)
17         {
18             $angka = abs($angka); // Pastikan nilai yang diinput adalah positif
19             $shuruf = ['','Satu', 'Dua', 'Tiga', 'Empat', 'Lima', 'Enam', 'Tujuh', 'Delapan', 'Sembilan', 'Sepuluh', 'Sebelas'];
20             if ($angka < 12) {
21                 return $shuruf[$angka];
22             } elseif ($angka < 20) {
23                 return $shuruf[$angka % 10] . ' Belas';
24             } elseif ($angka < 100) {
25                 return $shuruf[$angka - ($angka % 10)] / 10 . ' Puluh' . $shuruf[$angka % 10];
26             } elseif ($angka < 200) {
27                 return 'seratus' . terbilang($angka % 100);
28             } elseif ($angka < 1000) {
29                 return $shuruf[$angka - ($angka % 100)] / 100 . ' Ratus' . terbilang($angka % 100);
30             } elseif ($angka < 2000) {
31                 return 'seribu' . terbilang($angka % 1000);
32             } elseif ($angka < 1000000) {
33                 return terbilang($angka - ($angka % 1000)) / 1000 . ' Ribu' . terbilang($angka % 1000);
34             } elseif ($angka < 1000000000) {
35                 return terbilang($angka - ($angka % 1000000)) / 1000000 . ' Juta' . terbilang($angka % 1000000);
36             } elseif ($angka < 1000000000000) {
37                 return terbilang($angka - ($angka % 1000000000)) / 1000000000 . ' Milyar' . terbilang($angka % 1000000000);
38             } elseif ($angka == 1000000000000) {
39                 return 'Angka terlalu besar';
40             }
41         }
42     }
43
44     $nomorTel = $request->nomorTel;
45     $nomorOrder = $request->nomorOrder;
46     $nomorKontrak = $request->nomorKontrak;
47     $pelangganBisnis = $request->pelangganBisnis;
48     $alamatPerusahaan = $request->alamatPerusahaan;
49     $accountBilling = $request->accountBilling;
50     $hari = $request->input('date');
51     $tanggal = $request->input('date');
52     $bulan = $request->input('date');
53     $tahun = $request->input('date');
54
55     // $date = $request->date;
56
57     $namaPelanggan = $request->namaPelanggan;
58     $jabatanPelanggan = $request->jabatanPelanggan;
59     $layanan = $request->layanan;
60     $bandwidth = $request->bandwidth;
61     $namaSirkit = $request->namaSirkit;
62     $CIDSID = $request->CIDSID;
63     $tanggalAktivasiSystem = $request->input('tanggalAktivasiSystem');
64     $tanggalAktifPelanggan = $request->input('tanggalAktifPelanggan');
65     $tanggalMulaiBilling = $request->input('tanggalMulaiBilling');
66
67     $ITAS = Carbon::parse($tanggalAktivasiSystem)->locale('id')->isoFormat('DD MMMM YYYY');
68     $IAP = Carbon::parse($tanggalAktifPelanggan)->locale('id')->isoFormat('DD MMMM YYYY');
69     $MulaBilling = Carbon::parse($tanggalMulaiBilling)->locale('id')->isoFormat('DD MMMM YYYY');
70     $date = $request->input('date');
71     $formattedDate = Carbon::parse($date)->format('d-m-Y');

```

Lampiran 8 Code WordController.php (1)

```

File Edit Selection View Go Run Terminal Help WordController.php - basotelkom - Visual Studio Code
EXPLORER
  web.php
  word.blade.php
  WordController.php
  app > Http > Controllers > WordController.php > PHP Intelephense > WordController > index > terbilang
30
31     return terbilang($angka - ($angka % 1000)) / 1000 . ' Ribu' . terbilang($angka % 1000);
32     } elseif ($angka < 1000000000) {
33         return terbilang($angka - ($angka % 1000000)) / 1000000 . ' Juta' . terbilang($angka % 1000000);
34     } elseif ($angka < 1000000000000) {
35         return terbilang($angka - ($angka % 1000000000)) / 1000000000 . ' Milyar' . terbilang($angka % 1000000000);
36     } elseif ($angka == 1000000000000) {
37         return 'Angka terlalu besar';
38     }
39     }
40
41     $nomorTel = $request->nomorTel;
42     $nomorOrder = $request->nomorOrder;
43     $nomorKontrak = $request->nomorKontrak;
44     $pelangganBisnis = $request->pelangganBisnis;
45     $alamatPerusahaan = $request->alamatPerusahaan;
46     $accountBilling = $request->accountBilling;
47     $hari = $request->input('date');
48     $tanggal = $request->input('date');
49     $bulan = $request->input('date');
50     $tahun = $request->input('date');
51
52     // $date = $request->date;
53
54     $namaPelanggan = $request->namaPelanggan;
55     $jabatanPelanggan = $request->jabatanPelanggan;
56     $layanan = $request->layanan;
57     $bandwidth = $request->bandwidth;
58     $namaSirkit = $request->namaSirkit;
59     $CIDSID = $request->CIDSID;
60     $tanggalAktivasiSystem = $request->input('tanggalAktivasiSystem');
61     $tanggalAktifPelanggan = $request->input('tanggalAktifPelanggan');
62     $tanggalMulaiBilling = $request->input('tanggalMulaiBilling');
63
64     $ITAS = Carbon::parse($tanggalAktivasiSystem)->locale('id')->isoFormat('DD MMMM YYYY');
65     $IAP = Carbon::parse($tanggalAktifPelanggan)->locale('id')->isoFormat('DD MMMM YYYY');
66     $MulaBilling = Carbon::parse($tanggalMulaiBilling)->locale('id')->isoFormat('DD MMMM YYYY');
67     $date = $request->input('date');
68     $formattedDate = Carbon::parse($date)->format('d-m-Y');

```

Lampiran 9 Code WordController.php (2)

```
app > Http > Controllers > WordController.php > PHP Intelephense > WordController > index > terbilang

64
65 $STAS = Carbon::parse($tanggalAktivasiSystem)->locale('id')->isoFormat('DD MMM YYYY');
66 $STAP = Carbon::parse($tanggalAktifPelanggan)->locale('id')->isoFormat('DD MMM YYYY');
67 $formattedDateMMMM = Carbon::parse($tanggalMulaBilling)->locale('id')->isoFormat('DD MMMM YYYY');
68 $date = $request->input('date');
69 $formattedDate = Carbon::parse($date)->format('d-m-Y');
70 $formattedDateH = Carbon::parse($hari)->locale('id')->isoFormat('dddd');
71 $formattedDateTg = Carbon::parse($tanggal)->locale('id')->isoFormat('DD');
72 $formattedDateB = Carbon::parse($bulan)->locale('id')->isoFormat('MMMM');
73 $formattedDateTh = Carbon::parse($tahun)->locale('id')->isoFormat('YYYY');
74
75
76
77 $terbilangtg = terbilang($formattedDateTg);
78 $terbilangth = terbilang($formattedDateTh);
79
80
81 // Creating the new document...
82 $phpWord = new \PhpOffice\PhpWord\TemplateProcessor('BASO.docx');
83
84 //edit string
85 $phpWord->setValues([
86     'nomorTel' => $nomorTel,
87     'nomorOrder' => $nomorOrder,
88     'nomorKontrak' => $nomorKontrak,
89     'pelangganBisnis' => $pelangganBisnis,
90     'alamatPerusahaan' => $alamatPerusahaan,
91     'accountBilling' => $accountBilling,
92     'hari' => $formattedDateH,
93     'tanggal' => $terbilangtg,
94     'bulan' => $formattedDateB,
95     'tahun' => $terbilangth,
96     'date' => $formattedDate,
97     'namaPelanggan' => $namaPelanggan,
98     'jabatanPelanggan' => $jabatanPelanggan,
99     'layanan' => $layanan,
100     'bandwidth' => $bandwidth,
101     'namaSirkuit' => $namaSirkuit,
102     'CIDSID' => $CIDSID,
103     'tanggalAktivasiSystem' => $STAS,
104     'tanggalAktifPelanggan' => $STAP,
```

Lampiran 10 Code WordController.php (3)

```
WordController.php - basoTelkom - Visual Studio Code
File Edit Selection View Go Run Terminal Help
word.blade.php WordController.php
app > Http > Controllers > WordController.php > PHP Intelephense > WordController > index > terbilang
word.blade.php routes
word.blade.php resources...
WordController.php app/Http/Controllers
BASOTELKOM
app
  Console
  Exceptions
  Http
    Controllers
      Controller.php
      DashboardController.php
      WordController.php
  Middleware
  Kernel.php
  Models
  User.php
  Providers
bootstrap
config
database
public
  .htaccess
  -$BASO.docx
  BASO.docx
  favicon.ico
  hasilEdit.docx
  helloWorld.html
  helloWorld.odt
  index.php
  KB.docx
  robots.txt
  resources
OUTLINE
TIMELINE
Ln 15, Col 34 Spaces: 4 UTF-8 LF PHP Go Live 8.1 Prettier
00:43 13/06/2023
```

```
86     'nomorIeI' => $nomorIeI,
87     'nomorOrder' => $nomorOrder,
88     'nomorKontrak' => $nomorKontrak,
89     'pelangganBisnis' => $pelangganBisnis,
90     'alamatPerusahaan' => $alamatPerusahaan,
91     'accountBilling' => $accountBilling,
92     'hari' => $formattedDateI,
93     'tanggal' => $terbilang,
94     'bulan' => $formattedDateB,
95     'tahun' => $terbilangth,
96     'date' => $formattedDate,
97     'namaPelanggan' => $namaPelanggan,
98     'jabatanPelanggan' => $jabatanPelanggan,
99     'layanan' => $layanan,
100    'bandwidth' => $bandwidth,
101    'namaSirkuit' => $namaSirkuit,
102    'CIDSID' => $CIDSID,
103    'tanggalAktivasiSystem' => $TAS,
104    'tanggalAktifPelanggan' => $TAP,
105    'tanggalMulaiBilling' => $formattedDateWWW,
106    ];
107
108    // Set HTTP headers for download
109    header("Content-Type: application/vnd.openxmlformats-officedocument.wordprocessingml.document");
110    header("Content-Disposition: attachment; filename=BASO.docx");
111    header("Cache-Control: max-age=0");
112
113    // Output the generated document to the browser
114    $phpWord->saveAs('php://output');
115    exit();
116    }
117    }
118    }
119    }
120    }
121    }
122    }
```

Lampiran 11 Code WordController.php (4)



Nama Perusahaan : Telkom Yogyakarta
Alamat : Jl. Yos Sudarso No.9, Kotabaru, Gondokusuman, Kota
Yogyakarta, 55224
No. Telp : 0274 542600
Nama Penerima Mahasiswa : Nunuk Eny Kristanti
Jabatan : Manager Business Service Witel Yogyakarta

Bersedia menerima mahasiswa berikut ini :

No	Nim	Nama
1	20200140029	Asra Syahrastani
2	20200140104	Abid Ibadurrahman

Untuk melaksanakan kerja praktek diperusahaan ini, Terhitung mulai tanggal :

27 Februari 2023 s/d 28 April 2023

Dan mengerjakan tugas- tugas sebagai berikut :

No	Tugas yang akan diberikan selama Magang
1	Solusi Pembuatan Dokumen Berita Acara Siap Operasi
2	Tugas harian administrasi membuat Berita Acara Siap Operasi (BASO), Kontrak Berlangganan dan input data

Yogyakarta, 27 Februari 2023

Menyetujui
**Telkom
Indonesia**
the world in your hand

Nunuk Eny Kristanti
Manager Business Service Witel
Yogyakarta

EVALUASI HASIL KERJA PRAKTEK

Diterangkan bahwa mahasiswa berikut :

Nim : 20200140104
 Nama : Abid Ibadurrahman
 Judul Kerja Praktek : Solusi Pembuatan Dokumen Berita Acara Siap Operasi
 Nama Perusahaan : Telkom Yogyakarta
 Alamat Kerja Praktek : Jl. Yos Sudarso No.9, Kotabaru, Gondokusuman, Kota Yogyakarta, 55224
 Pembimbing Lapangan : Nunuk Eny Kristanti

Telah selesai mengikuti Kerja Praktek selama 2 bulan penuh hari kerja dengan penilaian dari mentor lapangan sebagai berikut :

No.	Kriteria Penilaian	Nilai
1	Kehadiran mahasiswa saat pelaksanaan Kerja Praktek di lapangan	95
2	Kompetensi mahasiswa untuk memahami item pekerjaan dilapangan	98
3	Kompetensi mahasiswa untuk mengerjakan tugas yang diberikan	98
4	Kemampuan mahasiswa bekerja sama dalam tim (sikap, komunikasi, dll)	95
Nilai Rata - rata		96.5

*Angka penilaian : 0 - 100

Demikian surat evaluasi hasil kerja praktek mahasiswa ybs ini dibuat dengan sebenar-benarnya untuk dapat digunakan sebagaimana mestinya.

Yogyakarta, 8 Mei 2023

the world in your hand
Nunuk Eny Kristanti
 Manager Business Service Witel
 Yogyakarta



WITEL DI YOGYAKARTA
 PT. Telkom Indonesia (Persero), Tbk
 Jl. Yos Sudarso No. 9 Yogyakarta 55224
 T : 62-274 577227
 F : 62-274 580900



Lampiran 13 Lembar Evaluasi Kerja Praktek



Lampiran 14 Sertifikat Kerja Praktek